

# 50TH KOREA DESIGN EXHIBITION

제50회  
대한민국  
디자인전람회

주최 산업통상자원부  
주관 한국디자인진흥원  
(사)한국디자인단체총연합회

THE 50th  
대한민국디자인전람회  
KOREA DESIGN EXHIBITION







**THE 50TH  
KOREAN DESIGN  
EXHIBITION**



**발행일** 2016.02.15  
**발행인** 정용빈 YONGBIN JUNG  
**발행처** 한국디자인진흥원 | [www.kidp.or.kr](http://www.kidp.or.kr)  
경기도 성남시 분당구 양현로 322 (아탑동 344-1) 코리아디자인센터  
Tel. 031-780-2165 | Fax. 031-780-2120

**총괄책임** 김윤집 YUNJIB KIM  
**실무책임** 손성호 SEONGHO SON  
**담당** 이인호 INHO LEE

**디자인** 디자인소리 | [www.designsori.com](http://www.designsori.com)

**이책의 무단복제를 금합니다. 파본이나 허물이 있는 책은 교환하여 드립니다.**

All rights reserved. No part of this publication may be reprinted, reproduced or utilized in any form or by an electronic, mechanical, or other means including photocopying and recording, or in any information storage or retrieval system, without permission in writing from the publisher.

**판매가격** 60,000원

**제50회  
대한민국  
디자인전람회**

006	인사말 FOREWORD
014	심사위원회 JURY STATUS
018	포토 리뷰 PHOTO REVIEW
032	초대·추천디자이너 명단 INVITED & ESTABLISHED DESIGNERS
040	입상 WINNER'S WORKS
104	특선 SPECIALLY SELECTED WORKS
138	입선 SELECTED WORKS
218	초대디자이너 작품 WORKS OF INVITED DESIGNERS
284	추천디자이너 작품 WORKS OF ESTABLISHED DESIGNERS
370	색인 INDEX
388	대한민국디자인전람회 연혁 HISTORY OF KOREA DESIGN EXHIBITION



# 인사말

## FOREWORD

**008** 한국디자인진흥원 원장 정용빈  
President of KIDP YONGBIN JUNG

**010** (사)한국디자인단체총연합회 명예회장 박영순  
Honorary President of KFDA YONGSOON PARK

**012** 제50회 대한민국디자인전람회 심사위원장 민경우  
Chairman of The Judging Committee of The 50th Korea Design Exhibition GYEONGWOO MIN

THE 50th  
대한민국디자인전람회  
KOREA DESIGN EXHIBITION

한국디자인진흥원 원장

PRESIDENT OF KIDP

# YONGBIN JUNG

정용빈



1966년 상공부 주최로 제1회 ‘대한민국상공미술전람회’가 열린 이래 ‘대한민국디자인전람회’는 올해로 50회를 맞이하게 되었습니다.

고속성장 시기와 만들기 바빴던 산업화 시기의 어려운 여건 속에서 출발한 디자인전람회는, 그간 50년의 시간을 이어 오면서 대한민국 디자인을 이끌어 나갈 젊은 인재들을 발굴하는 등용문으로써의 역할을 충실히 해왔습니다. 그 결과 매년 높아진 수상작들의 수준만큼이나 대한민국디자인전람회의 위상 역시 국내 최고 디자인공모전으로 자리매김해 가고 있습니다.

이번 제50회 대한민국디자인전람회는 1차 예선을 통과한 파이널리스트 모두에게 전시 기회를 제공함과 동시에, 현장에서 ‘디자이너스 파티’ 행사를 개최하여 참가자들의 자긍심을 높이고, 비즈니스 및 취업 연계 등 실질적인 도움을 줄 수 있도록 하였습니다.

앞으로도 차세대 디자이너분들이 더욱더 정진하여 전 세계에 한국의 디자인을 알리는 주역으로 우뚝 설 수 있도록 적극적인 지원을 아끼지 않겠습니다.

Since the opening of the first “Korea Commercial and Industrial Art Exhibition” in 1966 held by the Ministry of Commerce and Industry, “Korea Design Exhibition” is celebrating its 50th anniversary this year.

The design exhibition which started in a difficult situation at the time of rapid growth and industrialization has fulfilled the role of a gateway that discovers young talents who will be leading Korea design during the time of past 50 years. As a result, the status of Korea Design Exhibition has become the best design exhibition in the country as the level of the award-winning works that gets higher each year.

The 50th Korea Design Exhibition this year will not only provide the opportunities of exhibition to the finalists who passed the preliminary round but also hold a “designer’s party” on the spot to increase self-esteem of participants and offer a practical help such as a connection to business and employment.



50주년을 맞이하는 뜻깊은 해에, 멋진 작품으로 대한민국디자인전람회를  
빛내주신 디자이너 여러분들께 깊은 감사를 드리며, 수상을 진심으로  
축하합니다.

감사합니다.

We will spare no efforts to fully support the next designers  
so that they can devote themselves more and stand as  
leading characters that can increase awareness of Korean  
design around the world.

In this meaningful year of 50th anniversary, I express my  
deep gratitude to the designers who honored Korea Design  
Exhibition with their splendid works and congratulate on  
your winning from the bottom of my heart.

Thank you.

(사)한국디자인단체총연합회 명예회장

HONORARY PRESIDENT OF KFDA

# YONGSOON PARK

박영순



우리나라 디자인의 무한한 가능성을 확인하고, 창조경제의 중추적 역할을 담당할 차세대 디자이너의 등용문이자 K-DESIGN의 중요성 인식을 확산하는 계기가 될 대한민국디자인전람회가 올해로 제50회를 맞이하게 된 것을 매우 기쁘게 생각합니다. 그리고 이번 대회에 참여하여 입상의 영예를 차지하신 모든 분께 진심으로 감사와 축하의 말씀을 전하고 싶습니다.

대한민국디자인전람회는 제품, 환경·실내, 포장, 텍스타일·패션, 시각, 디지털미디어콘텐츠, 공예·주얼리 그리고 서비스디자인 부문까지 디자인 전 분야를 대상으로 공모하여 국내 최고의 권위를 인정받고 있는 국내 유일의 민간 공동주관의 국가 디자인공모전입니다. 본 공모전은 회를 거듭할수록 각 분야에 걸쳐 참여의 수가 고르게 증대되고 있고 작품의 질이 향상되는 것은 물론, 예비디자이너의 일자리 창출 기회를 제공하고 새로운 아이디어를 발굴하여 비즈니스 연계지원을 통해 대한민국 디자인계의 미래를 밝게 하고 있습니다.

21세기 디자인은 대중을 위한 디자인에서 대중과 함께하는 디자인으로, 개발 지향적 디자인에서 지속 가능한 디자인으로, 그리고 과학기술과 예술적 감성을 융합하는 디자인, 국제적으로 공유될 수 있는 디자인, 전통문화의 특성을 계승하는 디자인을 필요로 합니다.

I am deeply pleased to have the 50th anniversary of Korea Design Exhibition this year that will serve as a momentum to confirm the endless potential of Korean design, become a gateway for the next new designers who will take a key role in creative economy, and spread awareness of the importance of K-DESIGN. I also sincerely would like to thank and congratulate those of you who won honors in this exhibition.

Korea Design Exhibition is the only national design contest held jointly by the private-public partnership and whose top authority is recognized in the nation by the contests in all the fields of design arranging from product to environment and interior, textile and fashion, visual, digital media, contents, crafts and jewelry, and service design. The number of participants in each field is increasing evenly over time, and the contest is not only improving the quality of artwork but also providing opportunities of job creation for future designers and lighting up the future of Korea's design industry through the business-connected support by discovering new ideas.

또한 오늘날 디자인의 기능은 미래가치에 대한 무한한 상상은 물론 아이디어를 제시하고 이를 다양한 전문을 융합하여 종합적으로 시각화 구체화 시킬 수 있는 포괄적 능력으로 말미암아 창의의 중심으로 관심이 모아지고 있습니다.

이제 우리 디자인 분야는 산업과 경제, 사회문화와 국가경영의 측면에서 디자인 기능을 확산시키기 위해 노력해야 합니다. 그리고 창의 선진국이 되기 위하여 국제사회에서 대한민국이 창의적인 디자인을 선도하는 국가가 되어야 합니다. 앞으로도 대한민국 디자인 전람회는 디자인의 기능을 확산시키고 창의 국가를 이루어 가는 데 필요한 다양한 디자인 창작과 비전을 보여주는 세계적인 전람회가 되도록 함께 노력할 것입니다.

미래 디자인 트렌드를 제시하고 이끌어 나갈, 수상의 영예를 안은 수상자 여러분께 다시 한 번 뜨거운 축하의 박수를 보내드립니다. 그리고 훌륭한 디자인을 엄선해 주신 심사위원 여러분들과 성공적인 대회를 이끌기 위하여 수고해주신 관계자분들께도 감사의 마음을 전합니다.

The design in the 21st century should stay together with the public from the design for the public, be the sustainable design from the development-oriented one, integrate scientific technology with artistic sensitivity, be shared globally, and succeed the features of traditional culture. The function of design today is receiving attention as the center of creation with its comprehensive abilities that can suggest ideas and blend them with various expertises and visualize and materialize them.

Now our design industry should put efforts into spreading the design function in the aspects of the industry and economy, and the social culture and management of the nation. Korea also should be the leading country in creative design in the global society in order to become a creative advanced country. Korea Design Exhibition will strive together to become an international exhibition that can confirm the function of design and show various design creations and visions required to become a creative country.

I give a very big hand again to those who are honored as winners who will be suggesting and leading the future design trends. I also would like to thank to the judges who carefully selected the outstanding designs and the people concerned for your support for making the contest successful.

## 제50회 대한민국디자인전람회 심사위원장

CHAIRMAN OF THE JUDGING COMMITTEE OF  
THE 50TH KOREA DESIGN EXHIBITION

# GYEONGWOO MIN

민경우



올해로 대한민국디자인전람회가 50회를 맞이하였습니다. 50년 전 제반 사회적 여건이 갖춰지지 못해 모든 것이 어려웠던 1960년대, 우리나라의 산업화 초기에 시작하여 이제 반세기의 연륜을 쌓은 것입니다.

그간 많은 디자이너의 등용문 역할을 하였으며, 출품작들은 산업과 연계를 맺으면서 우리나라 디자인 발전에 총체적으로 기여하여 왔습니다. 우리나라 디자이너들과 디자인 각 분야의 질적 수준 향상에 큰 역할을 하였으며, 국민의 문화적 취향을 전적으로 고양 시켰습니다. 이러한 일련의 상호작용들은 우리나라 산업과 경제 분야에 기여했을 뿐만 아니라, 국가 전체의 품격을 향상 하는데도 지대한 공헌을 하였습니다.

이번 제50회 대한민국디자인전람회에는 시각디자인, 제품디자인, 환경·실내디자인, 서비스디자인 등 8개 출품 부문에 1,421점이 출품되어, 엄격한 1차 예비 심사와 최종 심사를 거쳐 수상작 50점, 특선 61점, 그리고 입선 151점으로 총 262점이 선정되었습니다.

특히 올해는 2012년부터 새롭게 추가된 ‘서비스디자인’ 부문에서 최초로 대통령상을 수상하였습니다. 최고상인 대통령상을 수상한 ‘락화’(樂花)는 노인들의 지식 나눔을 통해 사회적 참여를 유도하는 교육 서비스 프로그램 디자인입니다.

It is the 50th anniversary of Korea Design Exhibition this year. Starting from 50 years ago at the beginning of industrialization in the 1960's when everything was difficult because overall social conditions were not prepared, the Exhibition has had years of experience now for half a century.

It has taken a role of a gateway for many designers and the artworks accepted have contributed to the development of Korea's design in general having connections with the industry.

It played a major role in improving the level of quality of designers and each design field in Korea, and fully raised the cultural preference of the public. A series of these interactions contributed not only to Korea's industry and economy but also to the improvement of the country's prestige greatly.

이제 디자인은 인간 생활에서 야기되는 다양한 문제를 해결함과 동시에 미래의 새로운 비전을 제시하는 단계로 그 범주를 더욱 확장해 나가고 있습니다. 우리 삶의 모든 것이 디자인과 연관되어 있는 것입니다.

이러한 점에서, 50년 동안 항상 우리나라 디자인의 현주소이었던, 대한민국디자인전람회의 새로운 50년을 위한 힘찬 도약과 아울러 새 시대에 걸맞은 역할을 기대합니다.

수상자 여러분께 진심으로 격려와 축하를 드립니다.

Total 1,421 works are submitted in 8 categories of entries such as visual design, product design, environment and interior design, and service design for this 50th Korea Design Exhibition. All 262 works were selected including 50 winners, 61 special prizes, and 151 acceptances after going through the strict primary screening and the final screening.

Particularly in this year, the newly added “service design” from 2012 won the Presidential prize for the first time. “Happy Flower” that won the best prize is an educational service program design that induces the social participation by sharing knowledge of the elderly.

Now design is expanding its scope further to the phase that can suggest a new vision for the future while solving a wide range of problems arose from the human life at the same time.

Everything in our life is connected with design.

In this aspect, I expect a new role for Korea Design Exhibition for the new era with taking a powerful step towards the new 50 years of the Exhibition that used to be the present address of the design in Korea at all times for 50 years.

I truly offer my words of encouragement and ongratulations to all the winners.

# 심사위원회

## JURY STATUS

016 심사위원장  
CHAIRPERSON

017 1차/2차 심사위원  
THE 1ST / 2ND JURY MEMBERS

THE 50th  
대한민국디자인전람회  
KOREA DESIGN EXHIBITION

## 심사위원장 CHAIRPERSON

---

민경우 GYEONGWOO MIN

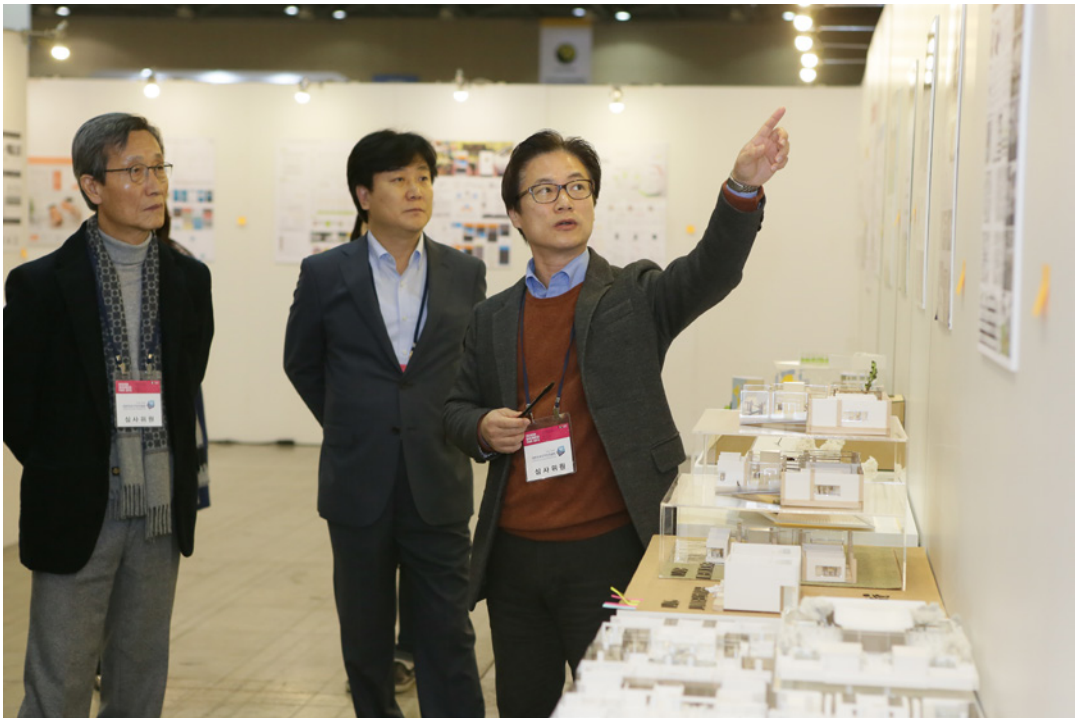



## 1차 심사위원

## THE 1ST JURY MEMBERS

제품디자인  
PRODUCT DESIGN

부수언 SUEON BOO

김성배 SEONGBAE KIM

선섭희 SEOPHUI SUN

김현주 HYEONJU KIM

환경·실내디자인  
ENVIRONMENT & INTERIOR DESIGN

박필제 PILJE PARK

이석현 SEOKHYEON LEE

안장원 JANGWON AHN

서승하 SEUNGHSA SUH

시각디자인  
VISUAL DESIGN

송성재 SEONGJAE SONG

박주석 JUSEOK PARK

오병근 BYEONGGEUN OH

이경규 GYEONGGYU LEE

포장디자인  
PACKAGE DESIGN

장범순 BEOMSUN JANG

탁미경 MIGYEONG TAK

윤현정 HYEONJEONG YOON

조성진 SEONGJIN CHO

디지털미디어콘텐츠디자인  
DIGITAL MEDIA CONTENTS DESIGN

박성익 SEONGEOK

홍창기 PARK

고계원 CHANGGI HONG

임소정 GYEWON KO

서비스디자인  
SERVICE DESIGN

정의철 UICHEOL JUNG

나진현 JINHEON NA

최영현 YEONGHYEON CHOI

한영애 YEONGAE HAN

## 2차 심사위원

## THE 2ND JURY MEMBERS

윤정식 JEONGSIK YOON

유선일 SEONIL YOO

박찬일 CHANIL PARK

강경웅 GYEONGEUNG KANG

신현호 HYEONHO SHIN

김한 HAN KIM

이은실 EUNSIL LEE

김숙진 SUKJIN KIM

윤세환 SEHWAN YOON

김태완 TAEWAN KIM

유병철 BYEONGCHEOL YOO

장연선 YEONSEON CHANG

오경순 GYEONGSUN OH

김동빈 DONGBIN KIM

# 포토 리뷰

## PHOTO REVIEW

020 심사장  
JUDGE AREA

022 시상식  
AWARD CEREMONY

026 전시장  
EXHIBITION

030 디자이너스 파티  
DESIGNER'S PARTY

THE 50th  
대한민국디자인전람회  
KOREA DESIGN EXHIBITION

심사장  
JUDGE AREA







## 시상식

### AWARD CEREMONY







## 시상식

### AWARD CEREMONY







# 전시장

EXHIBITION

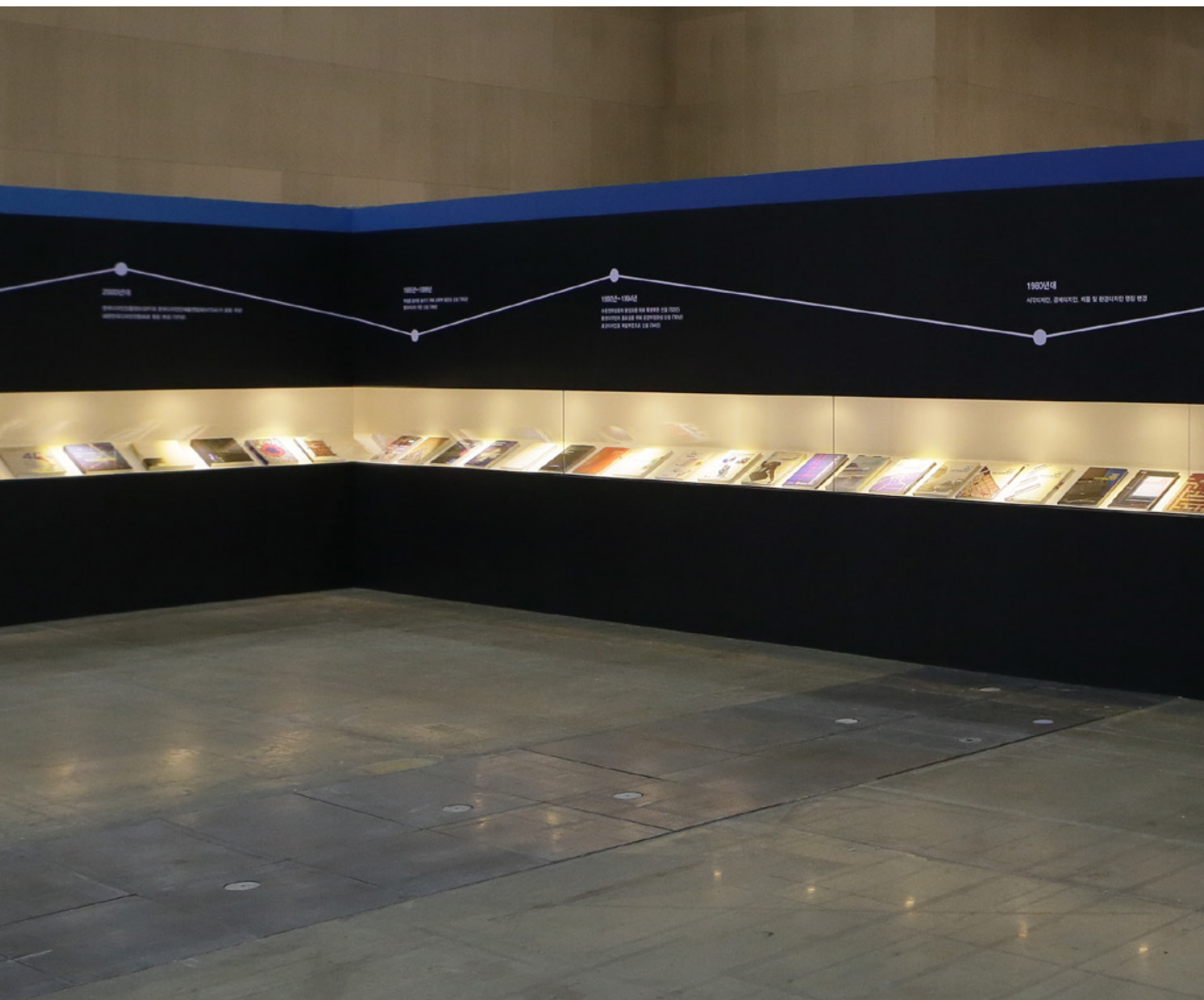

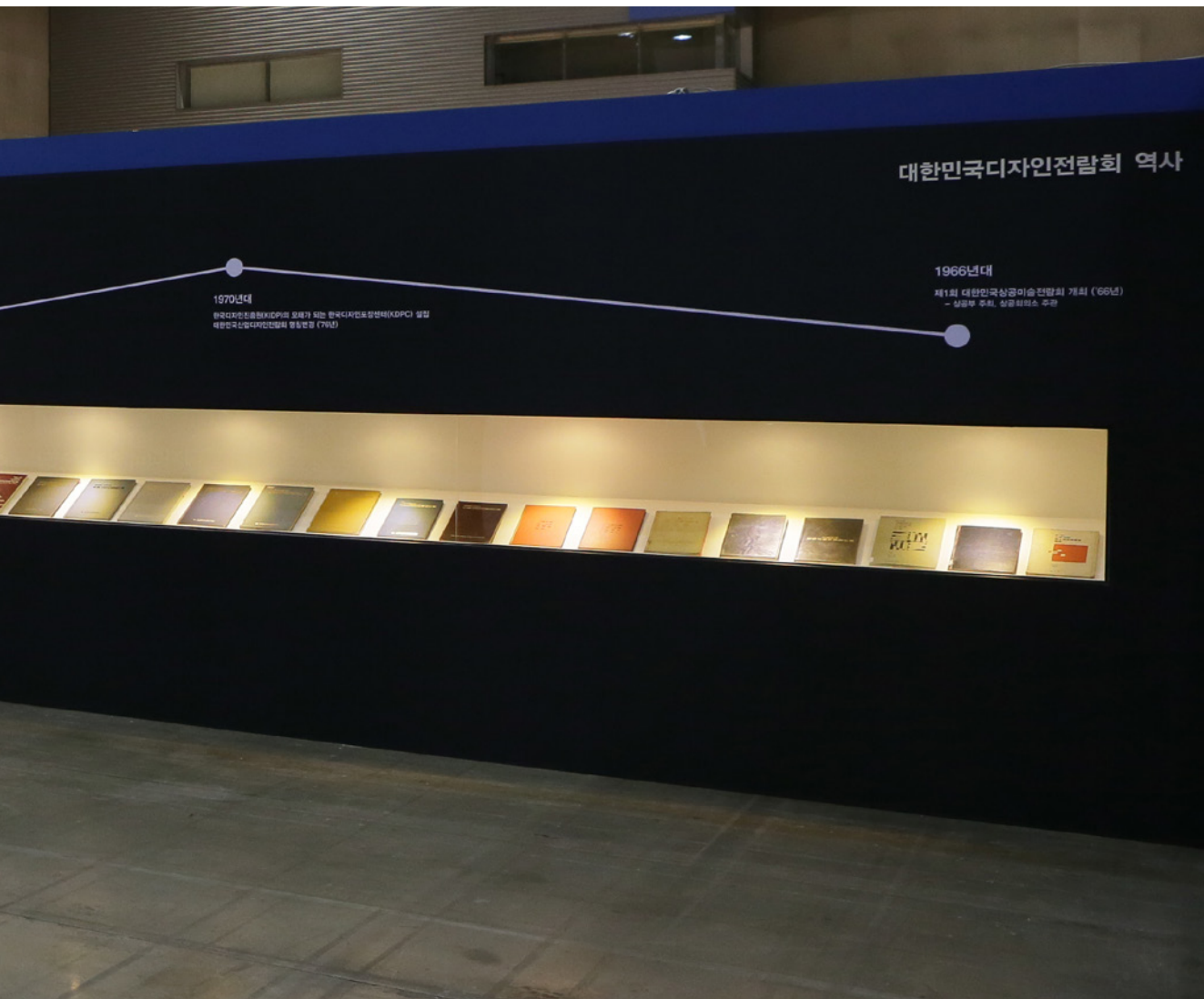

1970년대

한국디자인진흥원(KDIPA)의 모체가 되는 한국디자인진흥원(KDPCA) 설립  
대한민국수업디자인전람회 발동연령 (79년)

1966년대

제1회 대한민국상공미술전람회 개최 ('66년)  
- 남궁영 주위, 상공회의소 후원

# 전시장 EXHIBITION







## 디자이너스 파티

### DESIGNER'S PARTY





# 초대 · 추천디자이너 명단

## INVITED & ESTABLISHED DESIGNERS

**034** 초대디자이너 명단  
INVITED DESIGNERS

**037** 추천디자이너 명단  
ESTABLISHED DESIGNERS



THE 50th  
대한민국디자인전람회  
KOREA DESIGN EXHIBITION

## 초대디자이너 명단

## INVITED DESIGNERS

제품디자인  
PRODUCT DESIGN

신태균	TAIKYUN SHIN	이병훈	BYUNGHOON LEE	이기철	KICHOUL LEE
김성배	SUNGBAE KIM	이해묵	HAIMOOK LEE	이혁수	HYUKSOO LEE
박성규	SUNGUE PARK	이덕상	DUKSANG LEE	조종호	JONGHO CHO
곽대영	DAEYOUNG KWAK	박억철	EOKCHUL PARK	강병길	BYUNGKIL KANG
송창호	CHANGHO SHONG	이석준	SEOKJOON LEE	최양현	YANGHYUN CHOI
이한성	HANSUNG LEE	고정욱	JUNGWOOK GO	정충모	CHUNGMO JUNG
김선규	SEONKYU KIM	조재승	JAESEUNG CHO	김장석	JANGSEOK KIM
구기철	KISEOL KOO	강경용	KYUNGYONG KANG	유상욱	SANGWOOK YOO
박태영	TAIYOUNG PARK	윤재우	JAEWOO YOON		

환경·실내디자인  
ENVIRONMENT & INTERIOR  
DESIGN

박필재	PILJE PARK	유진형	JINHYUNG YOO	한기웅	KIWOONG HAN
전성수	SUNGSU JEON	장광집	KWANG CHIB CHANG		

시각디자인  
VISUAL DESIGN

정동욱	DONGWOOK JUNG	서기훈	KIHEUN SHUR	함부현	BOOHYUN HAMM
박정우	JEONGWOO PARK	손원준	WONJUN SON	김금재	GEUMJAI KIM
장훈종	HUNJONG JANG	남윤호	NAMYOUN HO	이미정	MIJUNG LEE
김상락	SANGRAK KIM	한백진	BAEKJIN HAN	이미영	MIYOUNG LEE
최성규	SUNGKYU CHOI	남용현	YONGHYUN NAM	이경희	KYOUNGHEE LEE
문철	CHULMOON	이진구	JINKU LEE	구환영	HWANYOUNG GU
김제중	JEJOONG KIM	김윤배	YOONBAE KIM	김성년	SEONGNYEON KIM
방재기	JAEGI BANG	박현욱	HYEONWOOK PARK	박현택	HYUNTAEK PARK
서광직	KWANGJUCK SUH	김홍련	HONGRYUN KIM	박강우	KANGYOUNG PARK
강윤성	YOONSUNG KANG	김상학	SANGHAK KIM	명광주	KWANGJOO MYUNG
고영진	YOUNGJIN KO	김영희	YOUNGHEE KIM	명계수	KYESOO MYUNG
박주석	JUSEOK PARK	임경호	KYUNGHO LIM	강성철	SUNGCHUL KANG

김기순 KISOON KIM	김경균 KYOUNGKYUN KIM	하용훈 YONGHUN HA
김진석 JINSUK KIM	김병진 BYUNGJIN KIM	권기덕 KIDUK KWON
황순선 SOONSUN HWANG	여훈구 HUNGGOO LYE	윤여종 YEJOJONG YOON
윤현정 HYEONJEONG YOON	장호철 HOCHUL CHANG	백금남 KUMNAM BAIK
정계문 KYEMOON CHUNG	최호천 HOCHYUN CHEY	장범순 BUMSOON JANG
현영호 YOUNGHO HYUN	선병일 BYOUNGIL SUN	
한옥현 WOOKHYUN HAN	송성재 SEONGJAE SONG	

## 포장디자인 PACKAGE DESIGN

김강국 KANGKOOK KIM	고영균 YOUNGKYUN KOH	윤찬종 CHANJONG WOON
이복영 BOGYOUNG LEE	임수연 SOOYOUN LIM	안상락 SANGLAK AN
이찬 CHAN LEE	임종웅 JONGWUNG RIM	이원진 WONJIN LEE
한승문 SEUNGMIN HAN	이권식 KWONSIK LEE	김곡미 GOKMI KIM

## 공예·주얼리디자인 CRAFT & JEWELRY DESIGN

양덕환 DUKHWAN YANG	이봉규 BONGKYU LEE	곽태혁 TAEHYEUK KWAK
김성진 SUN JIN KIM	박병호 BYUNGHO PARK	안덕춘 DUKCHOON AHN
강홍석 HEUNGSEOK KANG	김현식 HYUNSIK KIM	윤근 KEUN YOON
윤선영 SUNYOUNG YUN	이기상 KISANG LEE	노은희 EUNHEE NOH
김태종 TAEJONG KIM	류남희 NAMHEE RYU	황인철 INCHUL HWANG
장미연 MEEYEON JANG		

## 텍스타일· 패션디자인 TEXTILE & FASHION DESIGN

조성진 SUNGJIN CHO	정경연 KYUNGYEUN CHUNG
-----------------	---------------------

디지털미디어  
콘텐츠디자인  
DIGITAL MEDIA CONTENTS  
DESIGN

정운성 WOONSUNG CHUNG

홍창기 CHANGKEE HONG

## 추천디자이너 명단

## ESTABLISHED DESIGNERS

제품디자인  
PRODUCT DESIGN

이해권 HAEKWON LEE	채성수 SUNGSOO CHAE	최석준 SUKJUN CHOI
황세민 SEMIN WHANG	구자윤 JAYUN KU	최병현 BYEONGHYEON CHOE
최용혁 YONGHYUK CHOI	금중혁 JOONGHYUK KEUM	김형근 HYUNGGEUN KIM
조윤호 YUNHO CHO	백순현 SOONHYUN BAIK	김덕근 DEOKKEUN KIM
홍현우 HYUNWOO HONG	지용규 YONGKYU CHI	박종만 JONGMAN PARK
김병수 BYUNGSOO KIM	이재호 JAEHO LEE	신익수 IKSOO SHIN
이권환 KWONHWAN LEE	서석교 SEOKKYO SEO	조경득 KYUNGDEAK CHO
이도영 DOYOUNG LEE	이용한 YONGHAN LEE	

환경·실내디자인  
ENVIRONMENT & INTERIOR  
DESIGN

황재호 JAEHO HWANG	류다혜 DAHYE RYOO	최규호 GYUHO CHOI
박재익 JAEIK PARK	김동하 DONGHA KIM	곽봉철 BONGCHUL KWAK

시각디자인  
VISUAL DESIGN

전용석 YONGSEOK CHUN	권영대 YONGDAI KWON	조필호 PILLHO CHO
박인창 INCHANG PARK	유성봉 SUNGBONG YU	현은령 EUNRYUNG HYUN
이충상 CHOONGSANG LEE	진애라 AERA JIN	김영식 YOUNGSIK KIM
최문희 MOONHEE CHOI	박무건 MOOGUN PARK	이주미 JOOMI LEE
김덕순 DEOKSUN KIM	안창호 CHANGHO AHN	박기홍 KIHONG PARK
조규창 KYUCHANG CHO	현은정 EUNJEONG HYUN	김진영 JinYoung Kim
김세웅 SEWOONG KIM	김병완 BYUNGWAN KIM	최승연 SEUNGYEON CHOI
구윤희 YOONHEE KOO	이관식 KWANSIK LEE	이근형 KEUNHYUNG LEE
이경규 KYUNGKUE LEE	임중남 JOONGNAM LIM	박현송 HYUNSONG PARK
정재창 JAECHANG JEOUNG	강종규 JOONGGYU KANG	최재원 JAEWON CHOI
정준용 JOONYONG JUNG	송인수 INSOO SONG	신재욱 JAEWOOK SHIN
이승환 SEUNGHWAN LEE	원영국 YOUNGKUG WON	신병근 BYOUNGKEUN SHIN
김정두 JEOUNGDOO KIM	윤영노 YOUNGNO YOUN	김혜림 HYEELIM KIM

정찬환 CHANHWAN CHUNG	최진호 JINHO CHOI	김혜림 HYELIM KIM
안기영 KIYOUNG AN	박영출 YOUNGCHUL PARK	이은선 EUNSUN LEE
김효민 HYOMIN KIM	박재현 AEHYUN PARK	신재균 JAEKYUN SHIN
박승대 SEUNGDAE PARK	장재욱 JAEWUK CHANG	김형석 HYEONGSEOK KIM
박상규 SANGGYU PARK	이진만 JINMAN LEE	정성호 SUNGHO JUNG
이방원 BANGWON LEE	최인숙 INSOOK CHOI	홍영래 YOUNGRAE HONG
최종필 JONGFELL CHOI	조운한 UNHAN CHO	김선주 SUNJU KIM
손지훈 JIHOON SON	박민성 MINSEONG PARK	노미선 MEESEON ROH
신정철 JEONGCHUL SHIN	최미경 MIKYUNG CHOI	

## 포장디자인 PACKAGE DESIGN

박태진 TAEJIN PARK	김성용 SUNGYOUNG KIM	노시우 SIWOO NOH
도일 IL DO	윤미경 MIKYOUNG YUN	박현경 HYUNKYUNG PARK
김두한 DUHAN KIM	한상현 SANGHYUN HAN	이원두 WONDoo LEE
이창석 CHANGSUK LEE	육지훈 JIHUN YUK	용진경 JINKYUNG YONG
유재형 JAEHYOUNG YOU	박정훈 JUNGHOO PARK	이상호 SANGHO LEE
강문수 MUNSU KANG	김남훈 NAMHOON KIM	이경수 KYUNGSOO LEE
김성용 SUNGYONG KIM	이철희 CHULHEE LEE	조창희 CHANGHEE CHO
윤미경 MIKYOUNG YUN	남미나 MINA NAM	김일오 ILO KIM
한상현 SANGHYUN HAN	고경란 KYUNGRA KO	이석준 SEOKJUN LEE
육지훈 JIHUN YUK	양재희 JAEHEE YANG	강재도 JEADO KANG
강문수 MUNSU KANG	송소원 SOWON SONG	윤홍열 HONGYEO YOON

## 공예·주얼리디자인 CRAFT & JEWELRY DESIGN

김석영 SEOKYOUNG KIM  
천영록 YOUNGROK CHEON  
김상열 SANGYOUL KIM  
송신혜 SHINHYE SONG  
김완규 WANKYU KIM

조원희 WONHEE CHO  
최철형 CHOLHEYONG CHOI  
박상철 SANGCHUL PARK  
정택우 TAEKWOO JUNG  
최기 KICHOI

김호성 HOSUNG KIM  
윤진 JINYOON  
정건용 GENYOUNG JEONG

## 텍스타일· 패션디자인 TEXTILE & FASHION DESIGN

이민정 MINJUNG LEE  
박문희 MOONHEE PARK  
권성하 SUNGHA KWON  
김성달 SWONGDAL KIM  
김난희 RANHEE KIM

박상오 SANGOH PARK  
김지영 JIYOUNG KIM  
조예령 YERYUNG CHO  
이지은 JIEUN LEE  
김주희 JOOHEE KIM

정보리 BORI JEONG  
임선양 SUNYANG LIM  
왕경희 KYUNGHEE WANG  
김국원 KUKWON KIM  
조문환 MOONHWAN CHO

## 디지털미디어 콘텐츠디자인 DIGITAL MEDIA CONTENTS DESIGN

박준우 JUNWOO PARK  
오성수 SUNGSOO OH  
권기제 KIJE KWON  
김병택 BYUNG TARK KIM

이성수 SUNGSU LEE  
임효영 HYOUNG LEEM  
김세화 SEHWA KIM  
박성익 SUNGEUK PARK

이은석 EUNSEOK LEE  
육지훈 JIHUN YUK  
박수관 SOOKWAN PARK

## 서비스디자인 SERVICE DESIGN

남윤태 TAENAM YUN

## 입상 작품

## WINNER'S WORK

042

대통령상  
PRIZE OF THE PRESIDENT

044

국무총리상  
PRIZE OF THE PRIME MINISTER

048

산업통상자원부장관상  
PRIZE OF THE MINISTRY OF TRADE,  
INDUSTRY AND ENERGY

064

중소기업청장상  
PRIZE OF THE PRESIDENT OF THE SMALL AND  
MEDIUM BUSINESS ADMINISTRATION

069

특허청장상  
PRIZE OF THE KOREAN INTELLECTUAL  
PROPERTY OFFICE

074

한국디자인단체총연합회장상  
PRIZE OF THE PRESIDENT OF THE KOREA  
FEDERATION OF DESIGN ASSOCIATION

079

한국디자인진흥원장상  
PRIZE OF THE PRESIDENT OF THE KOREA  
INSTITUTE OF DESIGN PROMOTION

084

KOTRAS장상  
PRIZE OF THE PRESIDENT OF KOREA TRADE-  
INVESTMENT PROMOTION AGENCY

091

대한상공회의소회장상  
PRIZE OF THE PRESIDENT OF THE KOREA  
CHAMBER OF COMMERCE & INDUSTRY

098

한국무역협회장상  
PRIZE OF THE PRESIDENT OF THE KOREA  
INTERNATIONAL TRADE ASSOCIATION



THE 50th  
대한민국디자인전람회  
KOREA DESIGN EXHIBITION

## 행복한 노후를 위한 지식나눔 프로그램 “락화” KNOWLEDGE SHARING PROGRAM FOR SENIOR "JOYFUL FLOWER"

대통령상  
PRIZE OF THE PRESIDENT

최근 고령화 사회는 한국사회뿐만 아니라 세계 각지에서 빠르게 진행하고 있습니다. 현재 정부 및 기초자치단체 및 지방자치단체에서 노인정책에 대해 관심을 하고 있지만, 노인들의 사회적 지지는 여전히 낮은 상황이고, 실질적인 서비스 또한 부족합니다. 우리나라의 고령화 사회는 빈곤문제, 노인자살, 성매매 등 여러 문제를 야기하고 있어 노인 계층이 사회적 지지를 받지 못한 채 소외당하고 있습니다. 서비스디자인을 통해 만들어진 “락화”프로그램은 노인들에 대한 진정한 이해를 바탕으로 노인 스스로가 주체가 되어 지식을 공유할 수 있는 프로그램으로서, 이를 통하여 노인들의 삶의 질을 높일 수 있도록 주체적인 자기관리와 활발한 사회적 참여를 유도하는 교육 서비스 프로그램을 디자인했습니다.



손지영 JIYOUNG RACHEL SON

Korea is rapidly becoming an aging society. Social support for old people is not enough at all as well as practical services. The aging society causes many problems such as poverty, suicide, and prostitution. "Joyful Flower" program is based on the true understanding of old people and can share their knowledge to increase the quality of life. It also induces old people to participate actively.

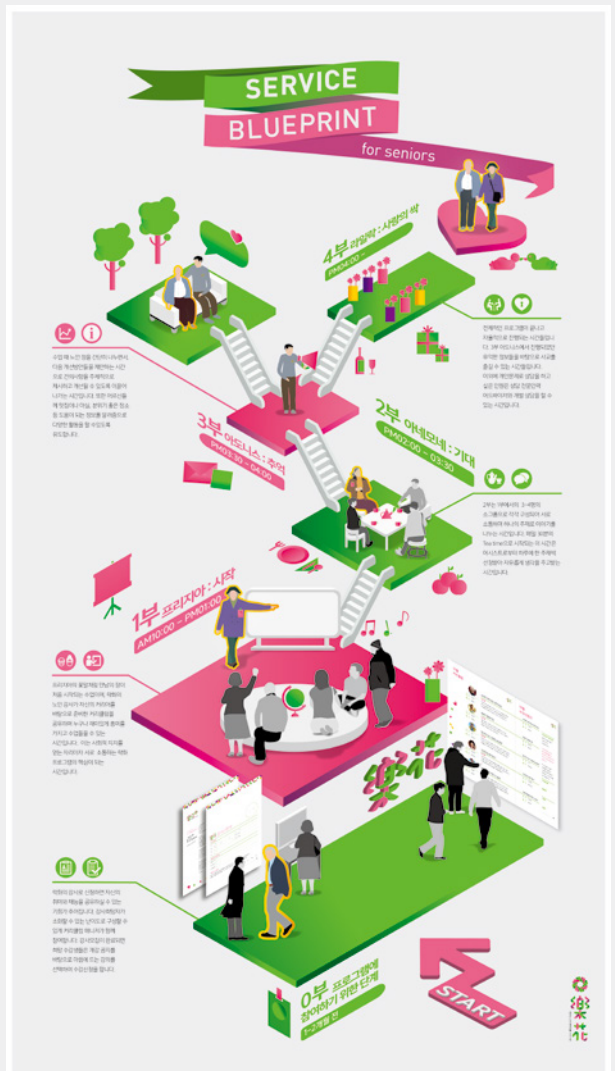

## 폭설 붕괴 방지형 비닐하우스 SNOW-CONVEYOR GREENHOUSE

국무총리상  
PRIZE OF THE PRIME MINISTER

폭설로 인한 비닐하우스의 붕괴 사고와 그에 따른 농민들의 피해는 매년 증가하고 있지만, 그에 대한 해결책은 아직 미비한 실정입니다. Snow-Conveyor Greenhouse는 그러한 상황에서 농작물과 비닐하우스를 보호하여 농민들의 재산 피해를 막아주며, 기존의 농민들과 귀농을 꿈꾸는 사용자들이 여름, 겨울에 관계없이 활발한 농작 활동을 할 수 있도록 돕기 위해 디자인된 제품입니다.

김태경 TAEKYUNG KIM  
국윤성 YOONSUNG GOOK

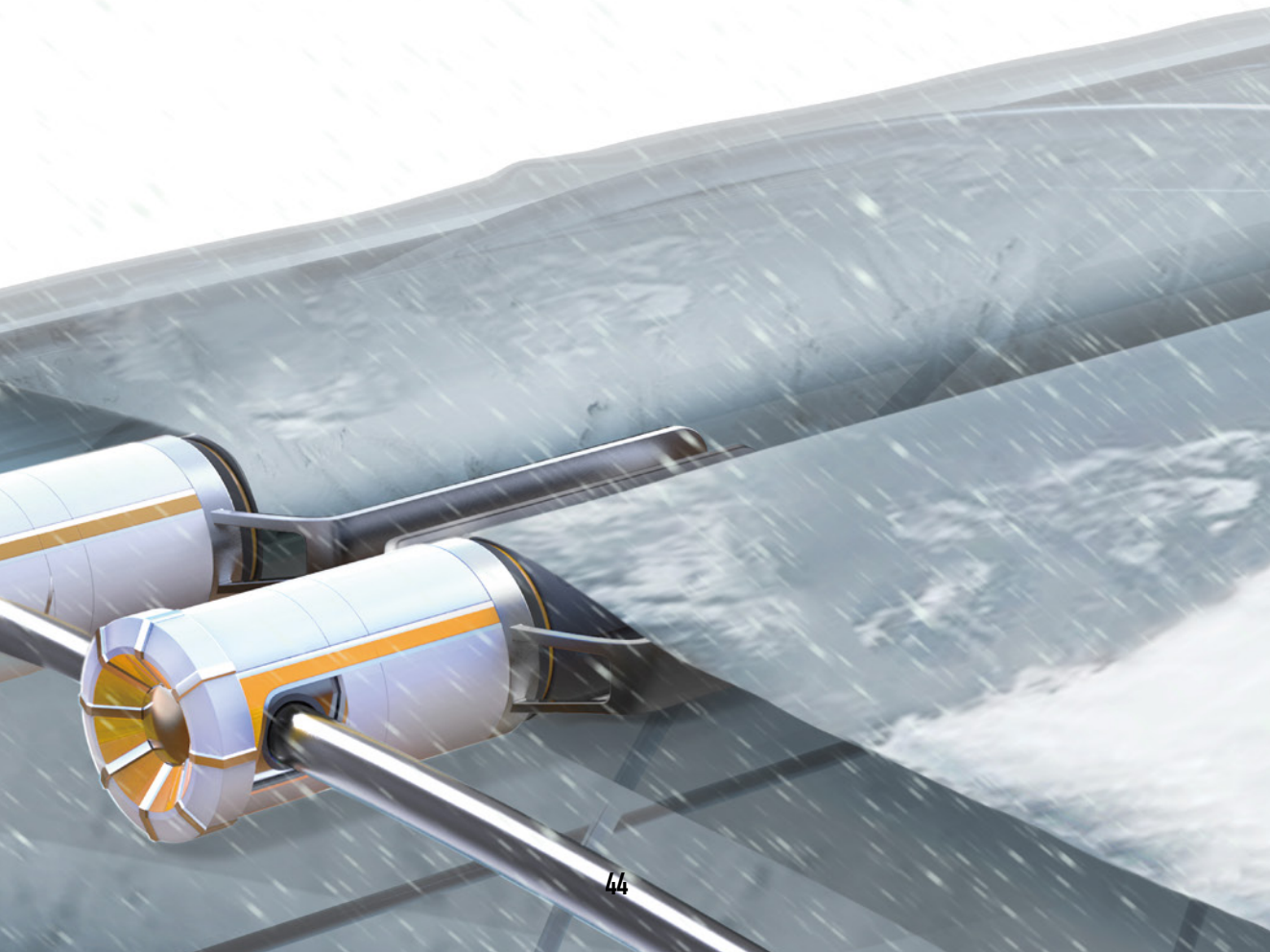

The number of greenhouse collapsed due to heavy snowfalls are increasing every year, there are still no solution.  
Snow conveyor Greenhouse can protect from any disaster and makes possible to farm even in the winter too.

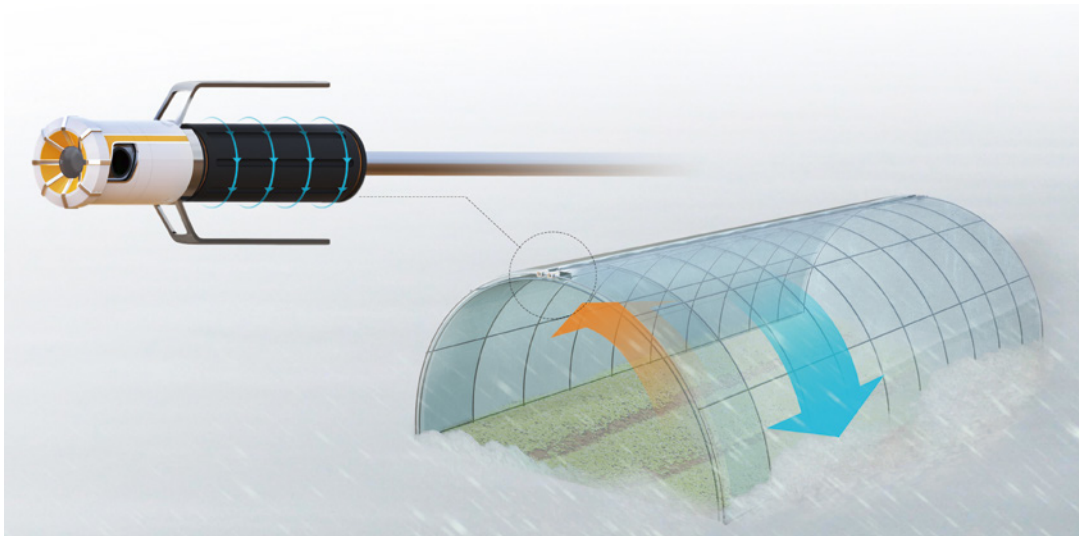

## 불살라 스파

BULSALLA SPA

국무총리상  
PRIZE OF THE PRIME MINISTER

지친 심신을 달래기 위해 가는 곳 목욕탕! 사는 게 지옥인 사람들을 위한 유쾌한 불지옥 온천, 불살라. 오늘날의 목욕탕은 단순히 목욕뿐 아니라 친한 사람과의 친밀감을 확인함과 동시에, 먹고, 마시고, 건강과 미용을 관리하고 휴식을 위한 복합 생활공간이 되었습니다. 이런 복합적 생활공간이 공간 그 자체의 유쾌한 아이덴티티 디자인을 가지고 사람들에게 소소한 웃음을 찾아주고 피로를 풀어줄 수 있다면? 웃을 일 없고 피로에 찌든 사람들에게 웃음을 찾아주는 한국적 디자인의 일상탈피 공간 '불살라 스파'





## 김보라 BORA KIM

The place that we go when we are fairly exhausted is public bath house!  
Today's public bath house is not only for bath but also checking the kind of closeness with friends. At the same time, we eat, drink, manage health and beauty. It becomes a complex living space for relaxation. This complex has a pleasant living space and identity design of the space itself. 'Bulsalla Spa'



## 진공이 되는 벌레 밥상덮개

## VACUUM BUG SHIELD

## 산업통상자원부장관상

PRIZE OF THE MINISTRY OF  
TRADE, INDUSTRY AND ENERGY

무더운 여름철마다 우리의 식탁을 위협하는 벌레들과의 사투를 벌입니다. 여러 가지 병균을 옮기는 파리와 여러 벌레는 건강한 가족의 식탁을 찌찌하고 거북스럽게 만드는 요인입니다. 기존의 음식 덮개 제품들은 많지만 완전하게 음식들을 보호하지 않아 큰 효과는 없습니다. 주사기의 기압 원리를 이용하여 밥상 덮개 안쪽의 기압을 낮추어 진공상태로 만들게 된다면 높은 곳에서 낮은 곳으로 이동하여 균형을 이루고자 하는 기압의 이동 원리에 의해 밥상 덮개가 철저히 흡착이 될 것이고 더불어 덮개 안쪽이 진공상태로 인해 음식의 신선도가 유지 될 것입니다.





Every hot summer, we are struggling with the bugs that threaten our table. Flies and bugs that are transporting many germs make family dinner table uncomfortable. There are many food cover products but they can not completely protect the food effectively. If it lowers the pressure of the inside air and vacuum it, Principles of pressure to achieve a balance in air flow and this will be thoroughly absorbed along the inside of the cover. It will maintain the freshness of food by vacuum it.

최우성 WOOSUNG CHOI  
오시목 SIMOK OH



## 공간을 중첩하다 : 삶을 공유하다

REITERATION OF SPACE : SHARE YOUR LIFE

산업통상자원부장관상

PRIZE OF THE MINISTRY OF  
TRADE, INDUSTRY AND ENERGY

해가 지날수록 노인 비율이 증가하고 있으며 그중에서도 독거노인의 비율 또한 늘어나고 있음에 비례하여 그에 따른 문제점들이 많아지고 있습니다. 무연고 사망, 빈곤 등의 문제점들을 해결하고 그들에게 좀 더 윤택한 삶을 영위하기 위하여 독거노인들을 위한 코하우징 주택을 제안합니다.





전혜경 HYEKYOUNG JUN

Since the ratio of elder who lives alone is increasing, the situation generates many problems such as Death without family or friends and poverty. To solve the problem we would like to suggest co-housing for better life.

## 친한식물

## MY FRIENDLY PLANTS

## 산업통상자원부장관상

PRIZE OF THE MINISTRY OF  
TRADE, INDUSTRY AND ENERGY

프로젝트의 목적은 고객으로 하여금 식물을 또 하나의 친구나 룸메이트 가족 등 소통이 가능한 대상으로 생각하게 하여 인생을 함께 나누는 반려식물이라는 인식을 가지도록 하는 것입니다. 고객의 환경과 성격에 맞는 반려식물을 알려주고 캐릭터와 스토리텔링을 이용해서 이해하기 쉽게 반려식물 관련 정보 및 유의사항을 알려줍니다. 또 한 반려식물의 존재를 잊지 않고 지속적으로 관리를 할 수 있는 식물일기를 제공, 식물과 사람이 지속적으로 건강한 교감을 할 수 있게 하는 것이 브랜드의 핵심 서비스입니다.



박은정 ENJEONG PARK

The purpose of the project is to inform that plants can be companion too. It informs about the companion plants for your environment and the nature of the customer and easier to understand by using characters and storytelling. It also informs the companion plant related information and precautions.



리톱스



우주목



이오난자



스투키

## 가족간 면역력 강화와 活力(활력)증진을 위한 DENERGY(DETOX+ENERGY)패키지 디자인 제안 DENERGY(DETOX+ENERGY) PACKAGE DESIGN

산업통상자원부장관상  
PRIZE OF THE MINISTRY OF  
TRADE, INDUSTRY AND ENERGY

현재 높아진 삶의 질에 따라 디톡스, 운동등 건강에 관련된 관심이 증가하고 있다. 최근에는 메르스등 여러 이슈들로 인하여 면역력에 대한 중요도가 나날이 높아지고 있고 이에 따른 소비자의 니즈를 만족시키기 위한 패키지 디자인을 제안 하고자 한다.

Since the quality of life have been enhanced, many people are interested about Detox and exercise which is related to health. Recently, importance of immune system is emerging because of many issues such as MERS. So we like to introduce package design to satisfy these kind of consumers.







## 디엘엘

DLL

## 산업통상자원부장관상

PRIZE OF THE MINISTRY OF  
TRADE, INDUSTRY AND ENERGY

개인 생활 공간도 라이프 스타일을 나타내는 중요한 요소로 성장하였습니다. ‘나’를 표현하길 원하는 단 하나의 아이템. 나무와 금속의 대비되는 재료를 각각의 물성에 특징을 살려 따뜻한 색감으로 어우러져 본연의 기능에 충실하게 디자인된 1인용 데스크. 일정 공간을 차지하는 보통의 책상과 달리 그 안에서 독립적인 오브제로서 역할과 미니멀한 디자인의 수제가구입니다.





이상민 SANGMIN LEE  
신현호 HYUNHO SHIN

Personal living space has grown to represent an important element of life style. This is only one item that expresses me. It is a single desk with warm colors and faithful to the original features. Its design is minimal and hand-made.



## 로맨틱 모던

### ROMANTIC MODERN

산업통상자원부장관상  
PRIZE OF THE MINISTRY OF  
TRADE, INDUSTRY AND ENERGY

현대적 디자인과 로맨티시즘의 우아하고 화려한 빈티지 플라워를 모티브로 한 다양한 아름다운 식물들을 조화시켜 독창적이고 실용적인 모던 로맨틱을 완성했습니다. 올가을 시즌의 트렌드 컬러인 마르살라 컬러를 베이스로 약간의 빈티지 색감을 더하여 새로운 로맨틱 시대를 탄생시켰다. 실용적이고 현대적인 데이베드와 쿠션, 조명, 모빌 등으로 구성했다. 폴리에스테르 원단을 이용한 DTP로 다양한 텍스타일 디자인으로써 이용될 수 있습니다.



Modern romantic is motif of modern design and elegant vintage flower. Baed on Marsalar color and adding little bit of vintage colors made romantic mood. It is consist of practical and modern cushion, light and mobil. DTP using polyester fabric can be used in various textile design.

이지은 JIEUN LEE



## 보이지 않는 도시들

### INVISIBLE CITIES

산업통상자원부장관상

PRIZE OF THE MINISTRY OF  
TRADE, INDUSTRY AND ENERGY안세영 SEYOUNG AN  
최홍인 HONGIN CHOI

이탈로 칼비노의 소설 '보이지 않는 도시들'의 콘텐츠를 활용하여 인터랙티브 스토리북 형태로 재해석한 작품입니다. 몽환적이고 환상적인 일러스트로 시각적으로 원작이 가진 분위기를 전달합니다. 진행구조를 게임의 형식으로부터 착안하여 사용자에게 다소 어려울 수 있는 내용이 쉽고 재미있게 다가갈 수 있도록 구성했습니다. 동시에 다양하게 배치된 인터랙티브 장치로 효과적인 작품의 해석을 돕습니다.

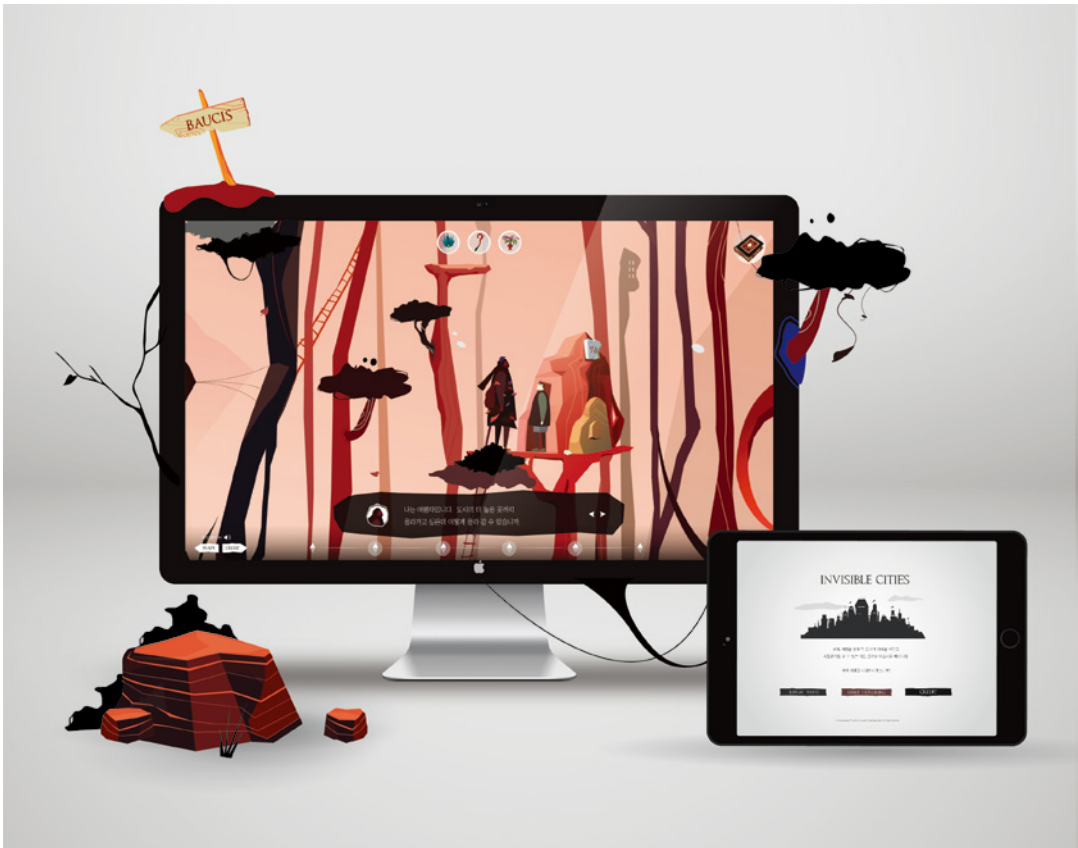

By using the contents of a novel called 'Invisible Cities' by Italo Cavino, it is the reinterpreted work in the form of interactive storybook. Dreamlike and fantastical illustrations visually convey the atmosphere that the original has. Progress structure is based on the format of the game.

Therefore, the user could be somewhat difficult to understand the original, but now it becomes easy and fun. At the same time, a variety of interactive devices helps the interpretation of the work effectively.



# 나누살이 NANUSARI

산업통상자원부장관상  
PRIZE OF THE MINISTRY OF  
TRADE, INDUSTRY AND ENERGY

나누살이는 혼자 사는 중산층 할머니, 할아버지와 기숙사 부족, 경제적 문제로 비좁은 공간에 살아야 하는 대학생들을 위한 서비스입니다. 노인-대학생 홈셰어링 서비스를 근본적인 문제부터 해결하여 재구성하고, 외국 사례에 초점을 맞춘 기존의 시스템을 탈피하여, 사용자들의 인식과 문화경험을 기반으로 한국 맞춤형 노인-대학생 홈셰어링을 활성화할 수 있는 서비스 디자인을 하였습니다.





NANUSARI is a service for college students who live alone in the confined space and old people who have house but live alone. This service design is able to activate home-sharing based on users' cognitions and cultural experiences.

김다혜 DAHYE KIM  
김찬영 CHANYOUNG KIM



## 고정손잡이

### HOLDING HANDLE

중소기업청장상

PRIZE OF THE PRESIDENT OF THE SMALL AND  
MEDIUM BUSINESS ADMINISTRATION

권순만 SOONMAN KWON  
김종수 JONGSOO KIM

달리는 대중교통 안에 서서 균형을 잡기 위해 고생을 하거나 넘어지는 사고를 당한 적이 있나요?  
기존의 손잡이들은 승객들이 느끼는 불안감이나 위험성을 완벽히 없애주지 못합니다. 손잡이의 연결  
부위가 유연한 재질로 되어있어 승객과 함께 흔들리고 있기 때문입니다. 반면 밴드 브레이크에서 영감을  
얻어 디자인된 Holding Handle은 비사용 시에는 앞뒤로 흔들리지만, 사용자가 손잡이를 움켜잡았을  
때는 단단히 고정되어 중심을 잡는 데에 큰 도움을 줍니다.



Have you ever standing in running public transport, and suffering to balance yourself, or falling down? The existing handles does not eliminate completely the risk of the accident. The reason is that the connection portion of the handle is a flexible material. But 'Holding Handle' which is inspired and designed from band brake is shaking back and forth only when unused. When an user grabs the handle, it becomes fixed and helps to balance.



## 수액 주사 환자의 기동성과 안전성을 위한 '압력링거와 유량조절기'

RINGER PRESSURE + FLOW CONTROLLER  
/ FOR THE MOBILITY AND SAFETY OF PATIENT

중소기업청장상

PRIZE OF THE PRESIDENT OF THE SMALL AND  
MEDIUM BUSINESS ADMINISTRATION

수액주사환자의 기동성과 안전성을 위한 제품 기동성을 위한 '압력링거' + 안전성을 위한 '의료진의 유량조절기' \* 압력링거 : 흔히 링거는 심장보다 위에 있어야 한다는 생각을 한다. 수액통이 심장보다 아래에 있으면 피가 역류할 수 있다. 심장에서의 압력(혈압)이 수액(물)의 압력보다 작아야 역류하지 않는다. - 링거거치대를 이용하지 않아도 된다. \*유량조절기 : 어린이나 정신질환 환자 또는 수액주사를 빨리 맞으려고 유량을 조절하는 사람들까지 .. 스스로 유량조절기를 만져본적이 있을 것이다. 이것은 노약자나 어린이 등 심장이 약한 사람들에게 사망에까지 이를 수 있는 위험한 일이므로 의료진이 유량조절기를 다루어야 할 필요성이 있다.



김은정 EUNJEONG KIM

For products for the mobility and maneuverability of the fluid injection safety for patients 'pressure Ringer' + safety 'flow regulator of the medical staff' \* Pressure Ringer: Ringer often is the idea that should be above the heart. If the fluid is below the heart through which blood can flow. The pressure in the heart (blood pressure) is not less than the pressure of the backflow fluid (water). - Do not need to use the stringer rest. \* Flow regulators: a child or mentally ill patients or to those who control the flow going quickly meet the sap will never injected myself ... touched a flow regulator. Since this is a dangerous thing that could cause death to people, such as heart far weaker elderly or children - there is a need to address the medical personnel flow regulator.

## 나루\_자연과 교감하는 방식에 관하여

NARU\_ABOUT THE WAY TO COMMUNE WITH NATURE

중소기업청장상

PRIZE OF THE PRESIDENT OF THE SMALL AND  
MEDIUM BUSINESS ADMINISTRATION

나루는 도시에서의 감성적 결핍을 채워주는 공감각적 장소로 환경에 최소한으로 개입하면서 수면에서부터 전망데크까지 연속적인 흐름으로 이어주는 제스처(gesture)를 통해 교감을 위한 다양한 행위 패턴을 담아냅니다. 행위 주체에 의한 움직임과 신체 감각은 수변의 생태적 특성과 자발적인 공감을 형성하며 도시나루의 풍경을 형성합니다.

나석영 SEOKYOUNG NA

Naru is a multisensory space that fills an emotional deficiency from the city. Naru gives minimum intervention on the environment by giving gesture of water surface to observatory deck, which include various action pattern. The motion and body sense of subject forms naru city's scenery with waterside's environmentally characteristic and spontaneous empathy.



# 날마다 좋은날(日日是好日) - 한국의 멸종위기 곤충 달력

2016 CALENDAR

중소기업청장상

PRIZE OF THE PRESIDENT OF THE SMALL AND  
MEDIUM BUSINESS ADMINISTRATION

자연과 환경의 소중함을 한 번 더 생각하고자 하는 마음으로 한국의 멸종위기 곤충들을 소재로 달력을 만들어 가까이에서 매일매일 볼 수 있게 하였습니다. 동화책을 읽는 듯한 따뜻한 마음으로 달력을 볼 수 있게 곤충을 일러스트로 친근하게 표현했고, 간단한 소개 글을 넣어 사라져 가는 곤충에 대한 호기심과 관심을 유도했습니다. 또한, 테이블용 달력은 지지대와 달력을 바느질로 엮어 한장 한장 책장을 넘기듯 쉽게 읽을 수 있게 제작하였고, 은은한 색감의 친환경 종이와 수공예 방식으로 고급스러움을 더하였습니다.



이은주 EUNJOO LEE

To promote awareness of the importance of nature and the environment, 2016 Calendar is designed with the material of Korea's endangered insects. It is friendly expressed as illustrations of insects to see calendar with a warm heart. Using eco-friendly papers and hand-made method add the value of the calendar.

## 광복 70주년 기념, 일제강점기 중 한국의 대표 아티스트 이중섭의 ‘흰 소’를 모티브로 한 남성복 디자인

70TH INDEPENDENCE COMMEMORATION-MENSWEAR DESIGN  
WITH A 'WHITE COW' MOTIF FROM LEE JUNG SEOB

2015년, 올해는 광복 70주년을 맞이하는 해입니다. 역사를 돌아보기 위해 한국의 대표 아티스트 중 일제 강점기에 활동하였던 화가 이중섭에게서 영감을 받고자 하였습니다. 그의 대표작 중 서구의 회화기법을 사용하였지만, 한국적으로 표현한 것이 특징인 ‘흰 소’를 서구적 남성복 스타일에 전통적인 디자인 요소를 가미하여 의상으로 표현했습니다. 이 의상을 통해 실용적이고 독창적인 한국적 서양 복식을 제안하고, 광복 70주년의 기념비적 의미를 상징적으로 풀어 잊혀가는 그 날의 의미를 되새겨 보고자 합니다.

천재준 JAEJUN CHEON



## 중소기업청장상

PRIZE OF THE PRESIDENT OF THE SMALL AND  
MEDIUM BUSINESS ADMINISTRATION

The year 2015 is the 70th anniversary of independence. To look back history, tried to be inspired from the artist Lee Jung-Seob who worked during the period of Japanese occupation. One of his major works is “White Cow” which Western painting techniques was used, but expressed very Korean. By considering traditional design elements, added “White Cow” on the western-style men’s wear and expressed as a costume. With this costume, offer practical and unique Korean and Western costume, and remind forgotten independence.

## 화재방지용 멀티마스크

### MULTI-MASK

## 특허청장상

PRIZE OF THE KOREAN INTELLECTUAL  
PROPERTY OFFICE

방인용 INYONG BANG

건설현장에서 화재사고는 전기적요인, 기계적 요인, 가스누출, 화학적 요인, 부주의 등등 여러가지 요인으로 빈번하게 발생한다. 건설현장에서는 안전모, 안전화 처럼 꼭 착용해야 하는 것이 있는데 그것은 바로 '마스크'이다. 또한 어떤 작업을 하느냐에 따라 마스크가 다 구분되어 있다. multi-mask 는 생산성을 고려, 화재 시 유독가스를 막는 가장 원초적인 방법인 '젖은 손수건을 호흡기에 가져다 대는 방법'을 이용한 화재방지마스크이다. 키트 또한 따로 판매되어져서, 화재의 가능성이 없는 현장에서는 일반마스크 처럼 사용 할 수있으며, 화재의 가능성이 있는 현장에서는 키트를 구입하여 마스크 내부에 장착하는 방식이다. 워터캡슐, 호스, 압축필프로 구성되어있는 마스크는 워터캡슐을 터치면 호스를 따라 물이 흘러가고 그 물은 압축필프를 적시는데 사용되어진다. 그렇게 젖은 압축 필프는 부풀어오르고, 이러한 방법으로 화재시 호흡기에 유독가스 유입을 막는다.

Electrical fire accident at a construction site factors, mechanical factors, gas leaks, chemical factors, and neglect occurs so frequently in various factors. The construction site must have something to wear just like a hard hat and safety shoes, it is the 'mask'. In addition, it has been classified by the mask on whether any action. Fire protection is a multi-mask mask using the most primitive methods of the 'stand how to bring wet wipes to the respiratory system, preventing the consideration of the productivity, fire and poisonous gas. Kits are also sold separately, without the possibility of the fire can be used as the normal mask, a method in the field, there is a possibility of a fire by purchasing a kit for mounting in the mask. Water Capsules, hoses, masks consisting of compressed pulp water hoses along the touch surface water flows going capsule that is used to soak the water is compressed pulp. The pulp is swollen so wet compression, this approach prevents toxic gases entering the respiratory tract by fire.

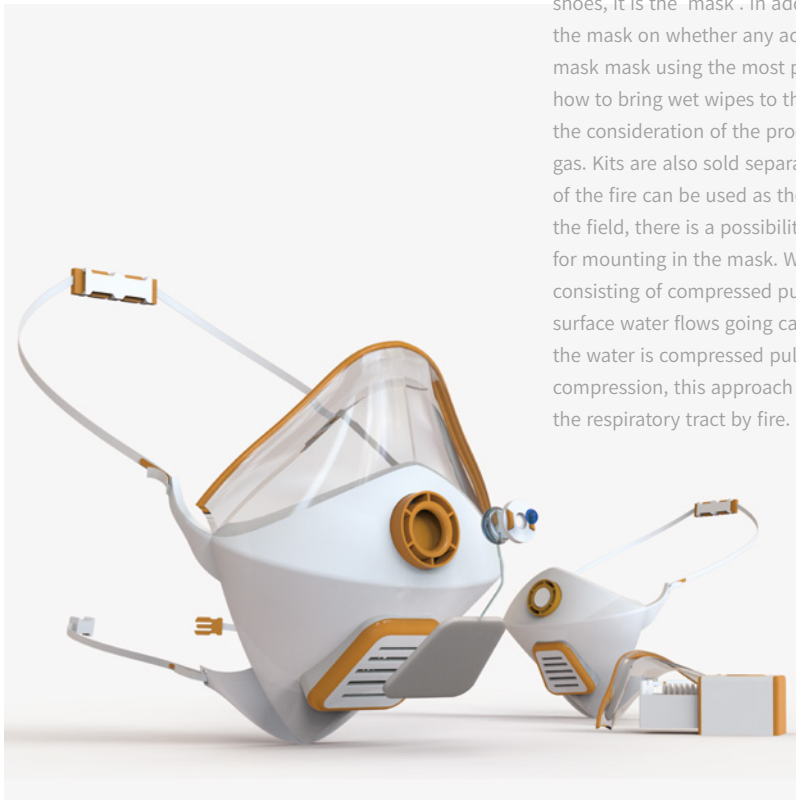

## 배수구 막힘 방지 기능성 욕조마개

### FISH IN THE HOLE

## 특허청장상

PRIZE OF THE KOREAN INTELLECTUAL  
PROPERTY OFFICE

‘Fish in the Hole’은 감성과 기능을 모두 충족시키는 새로운 형태의 욕조 배수구 마개이다. 물고기의 형상에서 모티브를 얻어 디자인된 이 제품은 우리 삶의 작은 부분에 녹아들어 당신을 미소 짓게 하고 편안하게 해줄 것이다. 기존 욕조 배수구 마개는 열고 닫을 때마다 사용자가 고개를 숙여 열고 닫는 방식이 번거롭고, 배수구가 자주 막히며, 배수구의 이물질질을 제거하는 과정도 사용자에게 혐오감을 많이 주었다. 이에 새롭게 디자인된 ‘Fish in the Hole’은 발로 마개를 원터치로 눌러 열고 닫는 방식으로 손쉽게 사용이 가능하며, 재미있는 물고기 형상으로 디자인되어 새로운 감성을 전달한다. 또한 물고기의 형태에서 모티브를 받아 디자인된 뼈 거름막은 각 파트가 회전하여 환경에 맞게 배수구의 이물질질을 걸러줌으로서 배수구 막힘 현상을 최소화 할 수 있다.

박구용 GUYONG PARK

Fish in the Hole' is a new form of bathplug which satisfies both sense and function. The motif of this product is gained from the shape of a fish. It will be a small part of your life and makes you smile and gives you comfort. The existing bathplug is inconvenient to use as each time open and close. Also drain is often clogged. Even the process of removing the debris of the drain gives a lot of aversion to users. This newly designed 'Fish in the Hole' is usable by just one-touch way and designed as a fun fish shape, so delivers a new sensibility. In addition, it minimized the possibility of being clogged.





# 노인과 외국인을 위한 룸셰어링 하우스 \_ 天地交泰

## THE ROOM SHARING HOUSE FOR SENIOR AND FOREIGNER

특허청장상

PRIZE OF THE KOREAN INTELLECTUAL  
PROPERTY OFFICE

남지숙 JISOOK NAM  
김기성 GISEONG KIM

경제 규모와 가족형태가 변화하고 전통적인 가족규모가 해체됨에 따라서 주거 형태 또한 많은 변화를 겪게 되었다. 기존의 4인 가족 기준으로 설계된 주거 공간의 활용도가 점차 낮아지고 싱글족 혹은 1명 혹은 2인 구성의 주거 형태가 늘어나게 되면서 수요에 맞춰 공급이 이루어져야 하는 상황이지만 아직 그 발전단계가 미비한 것이 현실이다. 본 주거 공간은 홀로 남은 노인들에게 커뮤니티를 제공함과 동시에 한국을 방문하는 외국인들에게 좀 더 저렴한 공간을 제공하는 것에 의미가 있다. 룸셰어링의 필요성에 맞추어 그들에게 알맞는 공간을 제공하고 현재 대한민국이 안고있는 주거 문제에 대한 올바른 고민을 도모하고 나눔과 공유에 대한 참 의미를 재고하는 것이 목적이다. 작게는 한 주거 공간안에서 노인과 관광객간의 커뮤니티를 위한 공유 공간부터 확대되어 아파트 단지내에 거주하고 있는 세대 간의 나눔과 공유를 유도하고 전통적인 의미의 룸셰어링 또한 제공하도록 한다.



Since the level of economy and the size of traditional family have changed, dwelling form has been changed a lot. And utilization of house designed for a four members of family is getting lower whereas the utilization of house designed for a single or double members is increasing. However these supply and demand are mismatching. This house can provide community of elder who live alone and offer cheap price for foreign tourist. From a space for the community of elder people and tourists, it can leads to friendly relationship among the whole apartment residents. And also this supplies traditional meaning of room sharing too.

## 여성 1인 가구(SMALLER HOMES) 증가에 따른 맞춤형 생활형 상품 'TOOLADY' 공구 패키지 디자인 연구

'TOOLADY' PACKAGE DESIGN RESEARCH TOOLS IN  
ACCORDANCE WITH SMALLER HOMES INCREASES

장유영 YUYOUNG JANG  
김혜연 HYEYUN KIM

특허청장상

PRIZE OF THE KOREAN INTELLECTUAL  
PROPERTY OFFICE

저출산, 고령화, 만혼 등의 영향으로 1인 가구가 날로 증가하면서 웬만한 수리, 리폼은 집에서 하는 셀프족이 확산되며 기존 가구는 물론 의류, 헤어케어, 세탁, 자동차관리 등으로 셀프용품 범위가 확대됐다. 최근 이러한 셀프족들을 위한 상품이 인기를 모으면서 의자나 책상 등 소형가구 등을 버리지 않고 수리해 사용하는 알뜰족들로 인해 목재, DIY공구 등 리폼 상품도 인기를 모으고 있으며, 공임비 절감 효과로 많이 팔려나가고 있다. 하지만 싱글여성이 혼자서도 가볍고 쉽게 사용할 수 있는 맞춤형 공구는 쉽게 찾아볼 수 없다. 이러한 문제점 등을 고려한 여성을 위한 맞춤형 공구관련 상품군을 제안, 합리적이고 경제적인 여성 소비자의 Needs를 충족시킬 수 있는 패키지디자인을 제안 하고자 한다.



The influence of bureau of Aging, elderly society, late marriage lead many people to repair things by themselves. So 'self supplies' range is getting wider too. In these days as 'self supplies' popularity increases however we can't find a 'self supply' for female. Considering these problems we would like to suggest woman's package design that is reasonable for them.



## 성교육 문제 해결을 위한 가정용 보드게임 서비스 디자인, 마블리지!

**MARBLELIGE, A DOMESTIC BOARD GAME  
SERVICE DESIGN TO SOLVE SEX EDUCATION PROBLEM**

**특허청장상**

**PRIZE OF THE KOREAN INTELLECTUAL  
PROPERTY OFFICE**

초등학교 저학년을 대상으로 부모와 함께하는 가정용 성교육 보드게임 서비스 "마블리지"를 제안합니다. 마블리지(Marblelige, Marble + Village)는 성에 관한 자신만의 마을을 경험하면서 구슬을 모아 2차 성징을 이루어 어른이 되는 과정을 담은 보드게임입니다. 공공기관에서 제공하는 시스템으로 서비스를 저렴하게 이용할 수 있고, 사용자에게 쉽게 접할 수 있도록 하여 더 많은 사람이 이 서비스를 체험함으로써 성 지식을 습득하고, 성 관련 문제를 예방할 수 있을 것으로 기대합니다.

강경현 KYUNGHYUN KANG  
조화라 HWARA JO



Marblelige is a board game that contains the procedure of growing up by experiencing their own villages about sex and collecting marbles. It helps children to learn sex at home and improve communication between parents and children. This service is very effective for sex education.

## 토픽바

## TOPINGBAR

이태원에 있는 조그마한 젤라또 아이스바 가게 “topingbar”의 sign design입니다.

신선한 천연재료를 사용하고, 아이스바뿐만 아니라 그 이상의 재미가 있는, 트렌디한 아이스바 가게라는 특징과 브랜드 아이덴티티를 고려한 메뉴, 배너, 입간판디자인 입니다. 브랜드 컬러인 레드가 주로 사용되었고, 가게의 특징이 잘 드러남과 동시에 이태원이라는 지역적 특징을 고려해 제작했습니다.

## 한국디자인단체총연합회장상

PRIZE OF THE PRESIDENT OF  
THE KOREA FEDERATION OF DESIGN ASSOCIATION

김세현 SEHYUN KIM



This is sign design for tiny gelato ice cream bar shop, topingbar located in Itaewon. The shop uses fresh natural material. There is ice cream bar as well as more fun. It is a trendy shop with menu considering brand identity.

## 조선시대 인물들을 이용한 관광 문화상품 디자인

TRADITIONAL TOURIST PRODUCT CREATED  
BASED ON FAMOUS JOSEON FIGURES

한국디자인단체총연합회장상

PRIZE OF THE PRESIDENT OF  
THE KOREA FEDERATION OF DESIGN ASSOCIATION

최은준 EUNJUN CHOI  
채승관 SEUNGGWAN CHAE

외국인 관광객들을 타겟으로 한 관광 상품디자인으로, 조선 시대 인물들의 일러스트레이션을 이용했습니다. 미니멀과 플랫한 표현 기법에 기반을 둔 그래픽으로 플레이 카드의 컨셉을 활용하여 외국인 관광객들이 친근함과 새로움을 동시에 느낄 수 있도록 하였습니다. 조선 시대에 실존했던 14명의 인물의 스토리와 의미를 표현하고자 했으며 각 인물이 자신을 상징하는 물건들을 들고 있어 보는 이들의 이해를 돕도록 했습니다.



Tourism products are designed for foreign tourists as target and used the stylus migration figures of the Joseon Dynasty. Minimal and based on flat representation techniques by utilizing the concept of a playing card graphics make you feel at the same time was a novelty and intimacy allows the foreign tourists. To express the meaning and existential story of 14 people who were in the Joseon Dynasty's holding things that symbolize each person they own to help their understanding was seeing.

## 한라팟

### HANLA POT

## 한국디자인단체총연합회장상

PRIZE OF THE PRESIDENT OF  
THE KOREA FEDERATION OF DESIGN ASSOCIATION

‘한라팟’은 커피드립, 스위처 기능을 포함한 다용도 유닛 주전자입니다. 작품명은 한라산을 형태적 모티브로 삼아, 한국형 도자기 디자인의 우수함을 수출 전략적으로 상품화하기 위함입니다. 백자형 ‘한라팟’은 전체적으로는 산의 형태를 유지하고 신부의 드레스와 같이 곡선의 부드러운 라인과 우아함을 조형적으로 풀어내려 하였으며, 주전자 덮개로 설산이 된 한라산을 연상할 수 있도록 유닛 구성을 마무리했습니다. ‘한라팟’은 레몬, 오렌지 등 착즙과 커피드립이라는 기능적인 요소를 추가하면서 도자기의 미적 우수성을 유지하기 위하여 고심하였습니다.



### 천안 AN CHEON

HANLA POT is a multi-purpose unit teapot including the functions of coffee drip and squeezer. With the formative motif of Halla Mountain, the name of the work is to commercialize the excellence of Korean ceramic design as a strategic export.

## 어머니 이야기

### THE STORY OF A MOTHER

한국디자인단체총연합회장상  
PRIZE OF THE PRESIDENT OF  
THE KOREA FEDERATION OF DESIGN ASSOCIATION

김민희 MINHEE KIM

한스 크리스티안 안데르센의 동화 '어머니 이야기'의 내용을 재구성하였다. 아이를 데려간 '죽음'에게서 아이를 되찾아오기 위해 자신의 모든 것을 내주며 동분서주하는 한 어머니의 절절한 모성을 그린 동화책의 내용에 '세월호 사건'을 결합하여 자식을 잃은 피해자 부모의 심정을 보여주려 한다. '자식의 죽음'에 대한 어머니의 슬픔, 절망의 감정에서 돌이킬 수 없는 삶의 한 부분인 죽음을 결국 인정하고 애도하는 감정의 흐름을 깊게 파고들어 보여준다. 손으로 그린 펜화를 이용해 영상을 제작하여 '움직이는 동화책' 느낌을 냈다.



Reconstructed the contents of the fairy tale called 'Mother Story' by Hans Christian Andersen. To retrieve the child from 'death' that took the child, mother poured everything she had. This story plus Sewol ferry accident try to show the feelings of the victim's parents who lost their children. Eventually admits the death of the child, and it deeply shows the flow of feelings of mourning. Using hand-painted drawing made video, so that impress the feeling of moving storybook.

## 응급상황시 해녀를 도와줄 수 있는 서비스 디자인

H - NAVI

한국디자인단체총연합회장상  
PRIZE OF THE PRESIDENT OF  
THE KOREA FEDERATION OF DESIGN ASSOCIATION

이우섭 WOOSOP LEE

항상 위험한 상황에서 작업을 하는 해녀들 이지만 노후된 장비와 수중이라는 환경때문에 위급상황에 처할시 도움을 제대로 받지못하고 사고를 당하는 경우가 많다. 이런 문제점을 해결하고 도와주고자 음파를 이용하여 위치를 찾고 위급상황시 도움을 줄 수 있는 서비스를 디자인하고자한다.

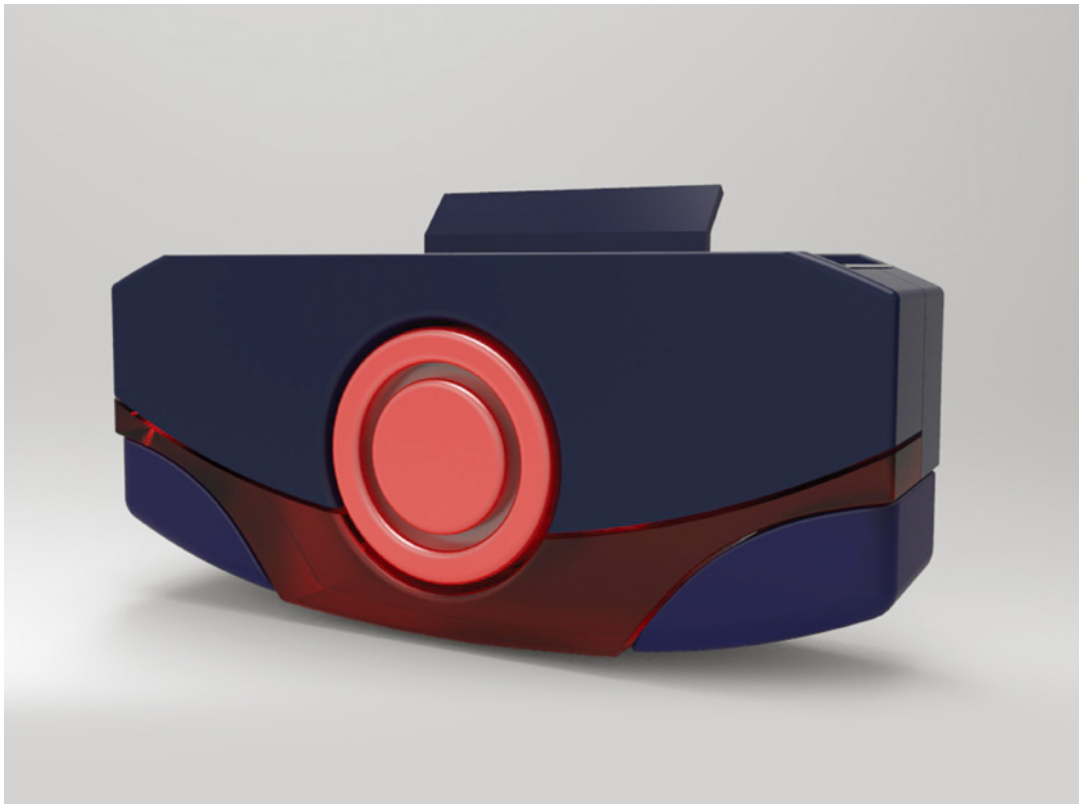

Women divers always work in the dangerous condition. In case of emergency, they can not receive any assistance due to old equipment and underwater environment. H-NAVI is designed to offer service in case of emergency by finding location using a phonometer.

## 계단을 오르는 수레 CLIMBING WAGON

이유진 YUJIN LEE

한국디자인진흥원장상

PRIZE OF THE PRESIDENT OF  
THE KOREA INSTITUTE OF DESIGN PROMOTION

바퀴가 세분화 되어있어 계단을 오를 때 바퀴가 변형되어  
쉽게 오를 수 있습니다.

Subdivided wheels help to climb the stairs easily  
as the wheels are deformed.





## 서울의 향 THE SCENT OF SEOUL

한국디자인진흥원장상  
PRIZE OF THE PRESIDENT OF  
THE KOREA INSTITUTE OF DESIGN PROMOTION

김나영 NAYOUNG KIM

서울을 후각으로 여행한다? 수동적 태도로 일관하는 경우가 대부분인 냄새 맡는 행위로 자발적인 여행을 할 수 있을까. 그렇지만 의외로 눈으로 본 것은 곧잘 잃어버리는 사람도 어릴적 맡았던 냄새를 만나면 갑자기 번쩍하면서 그 시절을 떠올리게 됩니다. 후각은 시각, 청각보다 오랫동안 우리의 기억을 강렬하게 지배한다는 것입니다. 이처럼 후각을 통한 강렬한 기억을 통해 서울에서 살고 싶은, 오랫동안 추억하고 싶은 서울의 향기를 담은 향초브랜드, 서울의 향입니다.



Travel Seoul with smell? Could you travel spontaneously with the act of smelling? However, surprisingly, people often can remember old memory when they meet smell at that time. The sense of smell dominate our memory strongly for a long time.



## 서울 북 페스티벌 프로모션 디자인

## SEOUL BOOK FESTIVAL PROMOTION DESIGN

## 한국디자인진흥원장상

PRIZE OF THE PRESIDENT OF  
THE KOREA INSTITUTE OF DESIGN PROMOTION

서울도서관의 대표적인 행사 중 하나인 서울 북 페스티벌의 프로모션 디자인을 진행하였습니다. 그래픽 아트웍은 우리나라의 전통 민화 책가도에서 영감을 얻어 새로운 감각과 접목하여 서울도서관의 아이덴티티에 걸맞게 현대적으로 재해석한 5종의 작품입니다. 프로모션 아이템은 총 5가지(포스터, 브로셔, 엽서, 회원카드, 책갈피)로 구성되어 있습니다. 다양한 아이템으로 서울 북 페스티벌을 홍보하여 시민들의 자발적인 참여를 이끌어내고자 하였습니다. 뿐만 아니라 서울도서관의 심미성의 질을 높이고 관광상품으로서도 흥미로울 것입니다.

오이담 IDAM OH  
채수빈 SUBIN CHAE

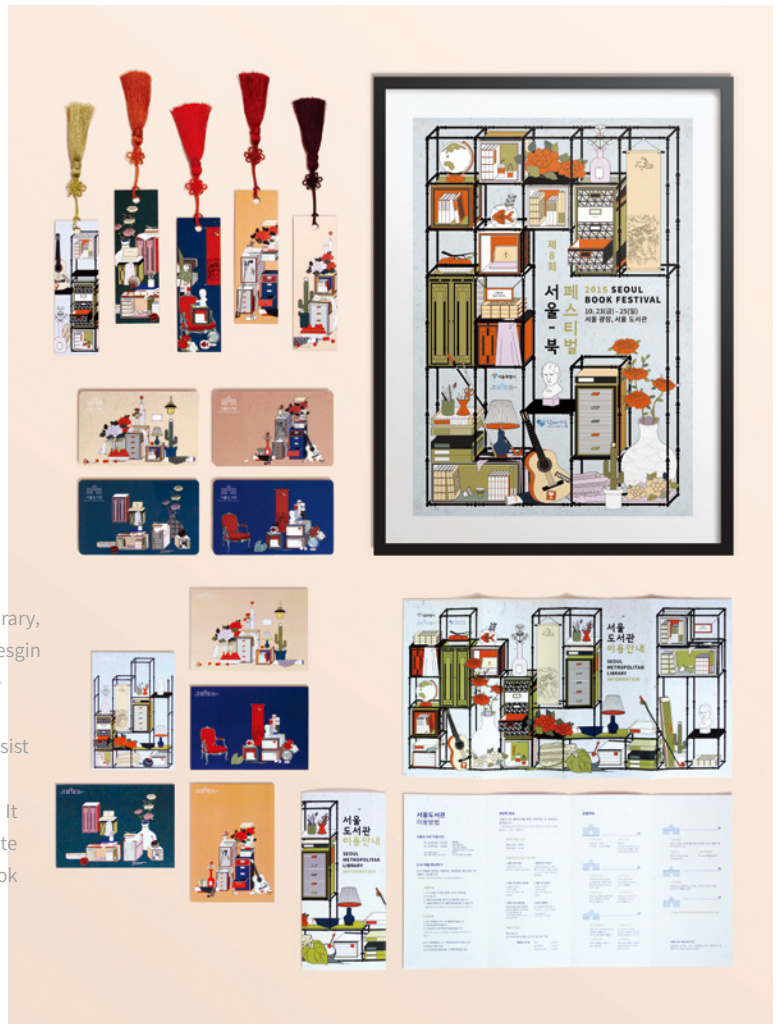

As one of major events of Seoul library, Seoul Book Festival's promotion design is proceeded. Graphic artworks are inspired by Korea's traditional folk painting. The promotion items consist of five (poster, brochure, postcard, membership card, and bookmark.) It is designed for citizens to participate voluntarily by promoting Seoul Book Festival with a variety of items.

## 유아용 친환경 종이 옷걸이

## KIDS ECO PAPER HANGER

## 한국디자인진흥원장상

PRIZE OF THE PRESIDENT OF  
THE KOREA INSTITUTE OF DESIGN PROMOTION

## 황혜전 HYEJEON HWANG

현재 시장에 나와있는 '아이들 옷걸이'의 대부분은 성인용 옷걸이와 같은 디자인으로 사이즈만 작게 제작하여 나와있다. 아이들만을 위한, 아이들을 타겟으로한 유아용 옷걸이를 만들어보면 어떨까? 하는 생각으로 디자인을 시작 하였다. '아이들이 스스로 옷을 걸고 정리할 수 있도록, 가볍게 종이로 만들어진 옷걸이라면 어떨까?' 하는 생각으로 친환경 종이를 이용하여 가벼운 종이 옷걸이로 제작하였다. 종이 옷걸이위에는 아이들이 가장 좋아하는 '동물'을 소재로 하여, 재미있는 그림과 문구를 통하여 동물 보호를 하자는 메시지가 담아 디자인 하였고, 아이들에게 동물에 관련된 여러가지 바람직한 정보를 전달하여, 지구를 사랑하고 동물을 사랑하는 마음을 만들어 주고자 하는것이 이 디자인의 목적이다. 옷걸이를 포장해주는 박스의 포장 디자인 또한 동물의 얼굴로 만들어, 옷걸이가 단순히 옷을 걸기위한 도구가 아닌 아이들의 호기심과 관심을 자극할 수 있는 디자인이 되도록 디자인 하였다.



the size is smaller than adult's hanger. How about make a hanger just for children? 'How about make a hanger by light weight paper which can lead children to hang clothes by themselves' And this thought lead me to make hanger with ECO paper. On top of the paper clothes, I put a animal image that children love and by using funny drawing and phrases I put a message about 'Let's protect animal!' By giving proper information of animals, I hope children can love earth and love animals. On hangers wrapping paper, there is also image of animal's face so this can arouse children's curiosity.

## 세라보니또

CERABONITO

한국디자인진흥원장상

PRIZE OF THE PRESIDENT OF  
THE KOREA INSTITUTE OF DESIGN PROMOTION

Cerabonito란 Ceramic과 스페인어로“아름답다, 예쁘다”의 뜻을 지닌 Bonito의 합성어로 “아름다운 도자기”라는 의미를 지니고 있습니다. 기하학 도형과 자수정을 소재로 잡아 “당신의 가치를 높여줄 하나뿐인 보석”이라는 컨셉으로 작업하였습니다. 각기 다른 다양한 컬러를 마블링 시켜 같은 형태라도 모두 다 다른 느낌을 주며, 희소성을 줍니다. 각 모서리마다 수금으로 포인트를 주어 세련미를 더했습니다. 원목과의 콜라보를 통해 따뜻함과 세련된 느낌을 줍니다. 다이아보다는 친근함을, 비즈보다는 성숙한 느낌을 주는 세라보니또. 이제는 더 이상 화려함만이 아닌 신소재의 개발과 융합을 통하여 새롭고 참신한 제품을 선보여야 할 때입니다. 기존의 장신구의 경우 모던함, 차가움, 고급스러움을 표현할 수 있지만, 세라믹의 경우 그뿐만 아니라 부드러움, 고급스러움을 모두 표현할 수 있습니다. 세라보니또는 세라믹 외에도 다른 공예 재료와의 융합을 통해 기존에 볼 수 없던 특별함을 주고자 합니다. 같은 형태라도 수백 가지의 각기 다른 컬러와 마블링을 통하여 새로운 느낌의 부딪크를 제작할 수 있다는데 가장 큰 장점을 지니고 있습니다.

최소미 SOMI CHOI

Cerabonito meaning "beautiful ceramics" is a compound word of Ceramic and Bonito which is spanish meaning "beautiful and pretty." With the materials of geometric figures and amethyst, the concept of the work is only one jewel that raises your value. It gives the rarity and diffrent feelings by marbleizing different colors.



## 공기주입 그릴 AIR GRILL

강목수 MUKSU KANG

KOTRAS장상

PRIZE OF THE PRESIDENT OF KOREA  
TRADE-INVESTMENT PROMOTION AGENCY

휴대용 그릴로써 들고다니며 사용하기 간편하고 기존에 손으로 부채질이나  
입으로 바람을 부는 행동이 번거롭게 느껴지고 반복되는 행동을 줄이고  
풀무를 이용하여 고기를 쉽게 구울 수 있도록 하고 실용성을 높인 그릴이다.



As easy-to-use portable grill, it does not need to fan with hands or  
blow winds by mouth anymore. By using bellows, it is easy to roast  
meat and thus high practicality.

## 아동지각발달 놀이터

CHILDREN'S PLAYGROUND  
PERCEPTUAL DEVELOPMENT

KOTRAS장상

PRIZE OF THE PRESIDENT OF KOREA  
TRADE-INVESTMENT PROMOTION AGENCY

윤유정 YUJEONG YUN  
이종훈 JONGHOON LEE

최근 발달 장애를 가진 아이가 늘어나고 있지만 사회적인 현실과 문제점들로 인해 치료를 받지 못하여 시기를 놓치는 아이들이 많다. 이처럼 전문적인 공간 또는 치료가 필요한 아이들과 아이들의 부모도 교육을 받음으로 문제점들을 해결 할 수 있고 단순한 치료를 넘어 인지 자극 및 지각 발달을 기반으로 아이와 부모의 스케일에 맞춘 디자인을 제안한다.



In these days, the number of developmental disorder children are increasing. Unfortunately, because of social reality and social problems there are many children who miss time for treatment. So children who needs professional place or treatments, have to be educated with their parents and helps them to solve their problem.



## 아동노동 실태를 알리기 위한 공익광고 디자인

### STOP! CHILD LABOUR

박여송 YEOSONG BAK  
정소현 SOHYEON JUNG

이 공익광고 디자인의 목적은 우리의 무분별한 물품 소비 뒤에는 아동노동자들의 학대와 고통, 인권유린이 존재하는 그 실태를 알리기 위함이다. 소비시장의 대표장소라 할 수 있는 마트의 카트에 적용시킨 광고매체로써 카트를 연결하고 묶는 손잡이 부분에 광고디자인 컨셉을 적용하였다. 아동노동자들의 팔에 연결되어진 쇠사슬은 동전을 넣음으로 연결된 쇠사슬을 끊어낼 수 있다. 이는 곧 작은 기부가 그들의 고통을 풀어낼 수 있음을 뜻 한다. 소비자들은 카트를 분리시키는 자연스러운 과정을 통하여 간접적으로 아동들을 노동에서 벗어나게 도와주는 것을 경험하게 되므로 아동의 노동 착취 현장의 실태를 느끼고, 기부로 연결할 수 있도록 유도하는데 그 의의 있다고 하겠다.

The purpose of this public service advertisement is to inform that there are abuse and suffering of child laborers as well as violation of human rights beyond our consumption. Cart is used as the concept of the advertisement. When we put a coin into the hole, the connected chain can be cut off. We do donate that coin. This means that a small donation can solve their pain.



## 광복 70주년 우리의 얼굴을 찾아서

70TH NATIONAL LIBERATION DAY  
TO FIND IDENTITY OF KOREAN THROUGH 'TAL'

KOTRAS장상

PRIZE OF THE PRESIDENT OF KOREA  
TRADE-INVESTMENT PROMOTION AGENCY

김한솔 HANSOL KIM  
오은주 EUNJU OH

광복 70년을 맞은 대한민국 일제와 한국전쟁, 산업화를 거쳐 세계 13위 경제대국이 된 오늘] 지난70년간 우리 민족의 고락과 애환을 70개의 탈에 담았습니다. 지나간 시대 우리의 자화상이며, 앞으로 우리가 만나게 될 미래의 얼굴. 우리의 사고와 정서가 흐르는 전통적인 탈이 주는 이미지를 패턴화된 그래픽으로 표현하여 지나간 시대를 위로하며 새로운 내일을 여는 힘이 되고자 합니다. [희노애락애오욕] 탈은 인간의 모든 감정을 담은 분신이며 숨겨진 인간의 본능을 드러내는 것입니다. 숨겨진 인간의 본능을 드러낸 것입니다. 가장 원초적이며 인간적인 아름다움을 간직한 이미지로 우리나라를 넘어 세계적인, 보편적인 감성과도 닿아 있습니다. 문화와 한류로 세계인과 통하는 가장 한국적이면서 세계적인 아름다움을 전하게 될 것입니다.



The 70 masks embrace the joys and sorrows of the Korean people during the past 70 years. The images of traditional masks flowing our thoughts and emotions are designed graphically with patterns. Mask is an alter ego that contains all the human emotions and it will reveal the hidden human instinct.



## 야생동물 보호 캠핑용품 패키지 WILDLIFE CONSERVATION CAMPING GEAR PACKAGE

KOTRAS장상

PRIZE OF THE PRESIDENT OF KOREA  
TRADE-INVESTMENT PROMOTION AGENCY

이다솜 DASOM KIM

국문- 캠핑용품 브랜드인 "제로그램"의 패키지를 야생동물 보호에 기여할 수 있도록 제작하였다. 많은 환경 관련 단체에서는 먹이를 구하기 어려운 야생동물들의 폐사를 예방하기 위해 먹이주기 행사를 한다. 패키지 안에는 캠핑 상품과 야생동물 사료가 들어있으며, 패키지는 천연 펄프 몰드로 만들어 100% 생분해 되는 특성을 살려 야생동물 먹이 그릇으로 재활용할 수 있도록 하였다.



Camping supplies brand 'ZeroGram' is a package for protect wild animals. Many environmental organization held events to help wild animals that are hard to find food. In a package, camping gift and wild animals feed are contained. And it is made of natural pulp mold so it can recycled into food bowl.

## 만추

LATE AUTUMN

## KOTRAS장상

PRIZE OF THE PRESIDENT OF KOREA  
TRADE-INVESTMENT PROMOTION AGENCY

만물이 가장 조화를 이루며 결실이 맺히는 늦가을의 정취를 금속 볼을 이용하여 표현했습니다. 모든 일에 순서가 있고 결실을 보기 위해 한여름의 뜨거움을 이기듯 서두르지 않고 한 단계씩 이루어가야 하는 인간 삶의 단계를 나타내고자 하였습니다. 라운드 형태의 금속 볼과 타원 형태의 금속 볼을 사용했으며 금속 볼들의 결합을 통하여 하나의 형태를 이루도록 디자인했습니다. 목걸이와 반지, 브로치 시리즈로 구성되어 있으며 반지 시리즈는 손에 착용하지 않고 있을 때 목걸이 펜던트로 활용될 수 있도록 디자인하였습니다.



신정혜 JUNGHEI SHIN

A metal ball in the round form and a metal ball in the oval form are used for Late autumn to be a single form by combining the metal balls. It consists of a series of necklace, ring, and brooch. The ring series can be use as a pendant.

## BOXED

BOXED

KOTRAS장상

PRIZE OF THE PRESIDENT OF KOREA  
TRADE-INVESTMENT PROMOTION AGENCY최승윤 SEUNGYOON CHOI  
이예린 YERIN LEE

장르 : 모바일, 어드벤처, 포인트 앤 클릭 게임 예상  
플레이타임 : 40분 ~ 1시간 반 시놉시스 : 아이는 사라진  
강아지를 찾기 위해 알 수 없는 존재를 따라 책 속의 여러  
가지 세계를 여행합니다. 책 속 세계 여행을 통해 아이는  
자신이 받아들이지 못했던 죽음이라는 개념을 이해하고  
친구와 이별할 준비를 합니다.



Genre : Mobile, Adventure, Point And Click

Estimated Playtime : 40 minutes ~ One hour and a half

Synopsis : A girl journeys various other worlds  
in books in order to find her missing dog.Through the journeys the girl understands the concept  
of Death and prepares to say goodbye to her friend.

## 스마트 의료침대

B\_ADD

대한상공회의소회장상

PRIZE OF THE PRESIDENT OF THE KOREA  
CHAMBER OF COMMERCE & INDUSTRY

권순만 SOONMAN KWON

환자가 입원을 할 때, 병원이라는 특정환경에서 지내야한다는 정신적인 스트레스를 받는다. 스트레스 요인으로 의료환경, 의료진과의 소통, 의료제품 형태의 위화감등이 있다. B\_ADD는 위와 같은 요인을 해결하고자 하는 'Medical System Bed'다. 다양한 의료 장비소켓을 빌트인하여 보다 정리된 환경을 제공함으로써 환자에게 위화감을 주지 않는다. 또 LCD를 통해 환자와 의료진과의 소통에 있어 제약을 원활하게 하고 환자가 스스로 원하는 환경을 만들 수 있는 의료침대이다. 환자가 치유에 더욱더 집중할 수 있게 하는 목적을 가지고 있다.



Hospitalized patients experience mental stress because of specific environment in hospital. Medical Environment, communication with hospital staff, and discomfort form of the medical equipment will cause stress. B\_ADD is a 'Medical System Bed' to solve those problems. Reducing of discomfort to the patient with providing a more neat environment by using variety of built-in medical equipment socket. Also LCD screen makes patients easier to communicate with medical staff through medical bed, furthermore, it helps patients to make themselves desired environment. It allows patients to more focus on their treatment.

## 폴더

## FOLDER

김동표 DONGPYO KIM  
이혜숙 HYESUK LEE

"Back ground : After playing violence sports people can get a serious ankle injury. It will bring lot of problems after injury such as relapse or arthritis.  
Problem: 2weeks or 3weeks after surgery, people think that now they are OK to play sports and this lead another problem.

So we want to introduce a wheel chair & Walking design FOLDER. By using this FOLDER, we are able to use it as wheelchair and rehabilitation.

배경: 과격한 운동 후 발목을 심하게 접질려서 파열되는 문제로 수술을 해야 하는 경우가 발생한다. 후에 대부분 치료를 마치고 재활 운동을 시작하게 되는데 그 기간 동안 적절한 재활 운동을 하지 못한다면 재발 및 관절염과 같은 여러 질병을 유발하게 되고 휴우 증을 남기게 된다. 하지만 치료를 하면서 재활운동을 할 수 있는 여건은 많이 마련 돼 있지 않다. 문제점: 발목을 수술한 후에 2주에서 3주 동안의 치료기간을 마친 후에는 통증이 사라지기 때문에 대다수의 사람들은 손상의 부위를 대수롭지 않게 넘겨, 손상 후 재손상 및 만성적인 통증이나 운동능력의 저하를 호소하는 등의 질환을 겪는 환자가 많다. 해결점: 휠체어와 재활운동의 기능을 모두 가지고 있으며, 의자와 바퀴를 연결시켜 베어링을축으로 삼아 접이식이 되는 3단계 과정을 거쳐 변형 되는 폴더 형식으로 이동을 할 때에는 휠체어, 재활운동을 할 때 에는 보행기로 적용되는 트랜스 형식인 휠체어 & 보행기 디자인 FOLDER를 제안한다.



대한상공회의소회장상

PRIZE OF THE PRESIDENT OF THE KOREA  
CHAMBER OF COMMERCE & INDUSTRY

## 믿을 수 없을 만큼 얇은 노트북 INCREDIBLY THIN

대한상공회의소회장상  
PRIZE OF THE PRESIDENT OF THE KOREA  
CHAMBER OF COMMERCE & INDUSTRY

민지윤 JIYUN MIN

얇은 두께를 특징점으로 하는 노트북, 울트라 pc그램. 종이에 베어 피가 나듯이, 노트북의 모서리에 베어 피가 흐르도록 과장해서 얇다는 특징을 재밌게 전달하고자 하였다.



Ultra PC Gram's strong point is thin. Like sometimes get a cut from a paper, exaggeratingly, get a cut from the edge of the Gram and blood flows.



## 숨은 벌레 찾기 FIND HIDDEN BUGS

이한주 HANJU LEE  
이호준 HOJUN LEE

시리얼과 벌레색이 같아서 우리는 먹을 때 무심코 지나쳐서 찾을 수 없지만 세스코는 틀린 그림 찾기처럼 모든 벌레들을 찾아준다는 취지로 만들어 봤습니다.

대한상공회의소회장상

PRIZE OF THE PRESIDENT OF THE KOREA  
CHAMBER OF COMMERCE & INDUSTRY



CESCO  
세스코

If cereal and insect are the same in color, when we eat, might eat insect unconsciously. However, Cesco will find all the bugs like finding a wrong picture. This is the point.



## 히든 트레저(버튼)

### HIDDEN TREASURE(BUTTON)

## 대한상공회의소회장상

PRIZE OF THE PRESIDENT OF THE KOREA  
CHAMBER OF COMMERCE & INDUSTRY

김비준 BJOON KIM

당신에게 가장 소중한 보물은 무엇입니까? 당신은 소중한 것을 어느 곳에 보관하십니까? HIDDEN TREASURE는 이러한 의미가 모티브 되어 디자인이 시작되었습니다. 히든 트레저의 반지, 목걸이, 귀걸이 등, 이 모든 Collection의 보석인 Diamond들은 전부 감추어져있습니다. 이로하여 소중한 의미를 지닌 다이아몬드들은 제품을 빼서 보거나 측면에서 바라보아야지만 보입니다. 즉, 주얼리를 간직한 주인들이 보여주고 싶을 때만 보여줄 수 있습니다. 당신이 감춰놓고 싶은 소중한 것. 당신의 소중한 보물. 이러한 의미가 담긴 컬렉션, 히든 트레저.

"What is most precious treasure  
for you?  
Where do you keep this  
precious thing?

The meaning of these question  
become the motif of HIDDEN  
TREASURE.

The collection of 'Hidden  
Treasure' that includes ring,  
necklace, earring and more  
with hidden diamond in it.

You can only see the precious  
meaningful diamond when  
you see from side view or take  
out and have a look from your  
body.

You can see the hidden  
diamond when owners want to  
show to you.



  
HIDDEN TREASURE

## 동양의 문양을 활용한 남성 패션 소품 디자인

### MEN'S FASHION ACCESSORIES DESIGN USING THE PATTERN OF THE EAST

안소윤 SOYUN AN

## 대한상공회의소회장상

PRIZE OF THE PRESIDENT OF THE KOREA  
CHAMBER OF COMMERCE & INDUSTRY

현대는 개성이 중요시 되는 사회이다. 각 개인은 다른 사람과 차별화 되는 독특한 제품과 감성을 추구한다. 우리의 정서와 문화가 담겨있는 전통 문양을 현대화하는 것은 글로벌 세계를 살아가는데 있어서 큰 경쟁력으로 작용할 것이다. 전통 문양의 현대화는 쉽지 않은 과정임에 틀림없으며 우리의 과제이자 지향해야 할 방향이기도 하다. 본인은 전통적인 동양의 문양을 현대적인 감각으로 디자인하여 남성 패션 소품에 적용하여 보았으며 이는 단조로운 남성 소품에 차별화된 감성을 제시할 것으로 기대한다.



Individuality is important in modern society. Individuals seek unique products that are differentiated from others. Modernizing the traditional patterns which contained our emotions and culture will serve as a great competitiveness in a global world. Modernization of traditional patterns is not in the easy process for sure. However, it is our assignment as well as direction of going forward. I designed traditional oriental patterns with a modern sense and applied to men's fashion accessories. I expected that this presents a differentiated emotion into men's drab accessories.

## 증가하는 테이크아웃 컵 문제 해결을 위한 환경개선 서비스 디자인 제안

### CLEAN UP PROJECT

대한상공회의소회장상

PRIZE OF THE PRESIDENT OF THE KOREA  
CHAMBER OF COMMERCE & INDUSTRY

이혜민 HYEMIN LEE

1인당 일주일 평균 커피 음용량이 12잔인 현재, 현대인들의 커피 소비량은 나날이 증가하고 있습니다. 그에 따라 휴대 편리성이 용이한 테이크아웃컵 소비도 늘어나고 있습니다. 하지만 다 마신 컵은 제대로 수거되지 않고 거리 곳곳에 버려져 있습니다. 이러한 테이크아웃컵 쓰레기로 인하여 야기되고 있는 환경오염 문제를 개선하고자 합니다. 소비자가 스스로 분리수거를 할 수 있도록 유도하며, 테이크 아웃컵을 좀 더 유용하게 재활용하여 주변환경을 개선할 수 있는 새로운 환경개선 서비스, CLEAN UP 프로젝트 입니다.

Coffee consumption is rapidly increasing day by day. The consumption of take-out cups is increasing too. However, empty cups are not easy to collect and just discarded all over the streets. CLEEN UP PROJECT is a service to improve surrounding environment by inducing consumers to separate trash.



## 시각 장애인을 위한 지팡이

### E-STICK

### 한국무역협회장상

PRIZE OF THE PRESIDENT OF THE KOREA  
INTERNATIONAL TRADE ASSOCIATION

시각 장애인들을 위한 제품은 손끝으로 느낄 수 있는 디자인 되어있는 경우가 많지만 그들은 소리에도 굉장히 민감하다. 또한 이동 시 자신이 어느 곳에 있는지 확인이 불가능하여 지나가는 행인에게 도움을 요청하여 자신의 위치를 확인 할 수 밖에 없다. 그러한 불편함을 해결 할 수 있는 시각 장애인들을 위한 다양한 기능이 장착되어 있으며, 대나무를 모티브로 5단의 시각장애인용 지팡이를 디자인하였다.

In many cases the product is designed for the visually impaired can feel it in the fingertips, they are very sensitive to sound. They can only verify that the move is not possible when they are anywhere to ask for help from a passing passersby to check their position. It equipped with a variety of features for the visually impaired that can solve such inconvenience, and bamboo canes for the visually impaired was designed.

전소원 SOWON JEON



## 마린토피아

### MARINETOPIA

한국무역협회장상  
PRIZE OF THE PRESIDENT OF THE KOREA  
INTERNATIONAL TRADE ASSOCIATION

김도연 DOUN KIM

경남 포항 호미곶은 한해 100만명이 방문하는 관광지임에도  
관광요소 부재 및 방치폐선으로 발목을 잡혀있는 상태이다.  
이를 역이용하여 방치폐선을 이용한海中공원을 조성해 경북  
최대의 해양관광지를 시민들에게 제공하고자 이 공원을  
제안한다.

Even though one million of tourist visit Homigot, lack of  
travel elements and abandoned scrapped ships are main  
problem. So, we would like to suggest to open a undersea  
park with scrapped ships.



헌혈은 다른사람에게  
에너지가 될수있습니다.

BLOOD ENERGY

한국무역협회장상

PRIZE OF THE PRESIDENT OF THE KOREA  
INTERNATIONAL TRADE ASSOCIATION

헌혈로 꺼져가는 한 생명을 살린다면, 언젠가 누군가의 헌혈이  
나의 생명을 지켜준다는 것을 말해주며 헌혈을 홍보하는 내용입니다.

If you save the life that is fading away by donating blood,  
one day someone's blood donation will save my life.

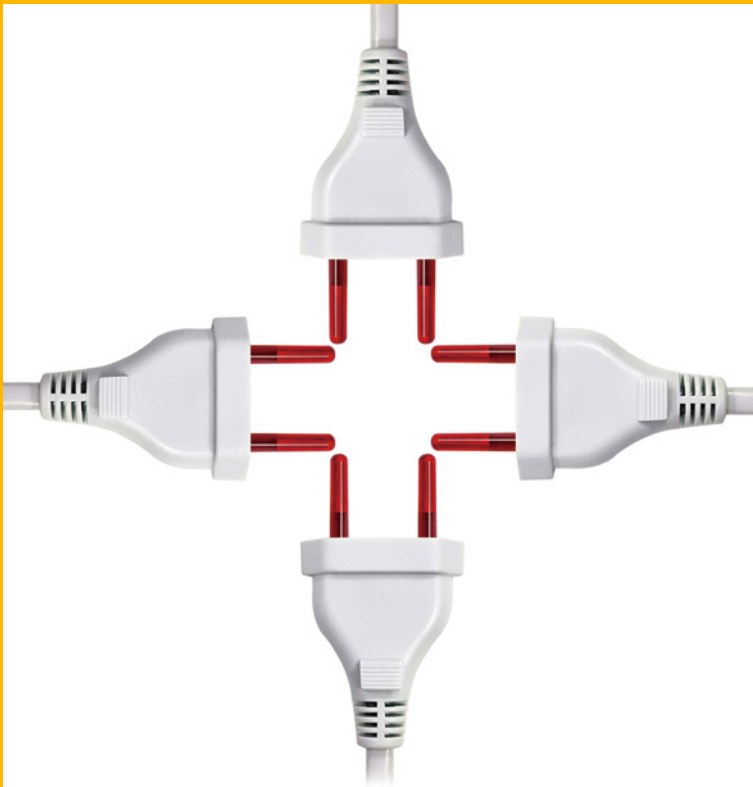

헌혈은 다른사람에게 에너지가 될수있습니다.

오늘 당신의 헌혈이 꺼져가는 한 생명을 살린다면,  
언젠가 누군가의 헌혈이 당신의 생명을 지켜줍니다.

kobaco

강구훈 GUHOON KANG  
송수영 SUYOUNG SONG

국내 유기농 유가공 제품의  
고급화 전략을 위한 패키지디자인 연구  
PACKAGE DESIGN FOR ORGANIC PRODUCT

한국무역협회장상  
PRIZE OF THE PRESIDENT OF THE KOREA  
INTERNATIONAL TRADE ASSOCIATION

장희진 HEEJIN JANG  
김소미 SOMI KIM



국내 유기농 유가공식품의 고급화 패키지를 위해 소의 울음소리에서 모티브를 딴 '오유' 브랜드를 기반으로 디자인하였다. 소의 이미지에 농장의 이미지를 넣어 신선한 유기농 유가공 제품을 표현하였다. 또한 기존의 유가공 패키지와 달리 크라프트지라는 재생용지의 질감을 사용하여 친환경 유가공제품을 디자인하였다. 패키지의 구성은 유기농 우유, 요거트, 치즈로 되어있다.

For high quality package of domestic Organic foods, 'oh you' which is based on cattle's cries are designed. We described organic food by inserting cattle and farm images. Also we used kraft recycling paper to emphasize Eco organic food. The consist of package is organic milk, yogurt, cheese.



## 어린이 성장과정에 따른 체험 교육을 위한 서비스디자인

### SERVICES DESIGN FOR THE EXPERIENTIAL EDUCATION OF THE CHILDREN GROWING UP

김태현 TAEHYUN KIM  
조정현 JEONGHYEON CHO

한국무역협회장상

PRIZE OF THE PRESIDENT OF THE KOREA  
INTERNATIONAL TRADE ASSOCIATION

아동발달 단계와 행태특성을 고려한 체험교육으로써 인지적, 사회적  
그리고 신체적 발달과정에 도움을 줄 수 있는 체험형 학습공간 디자인

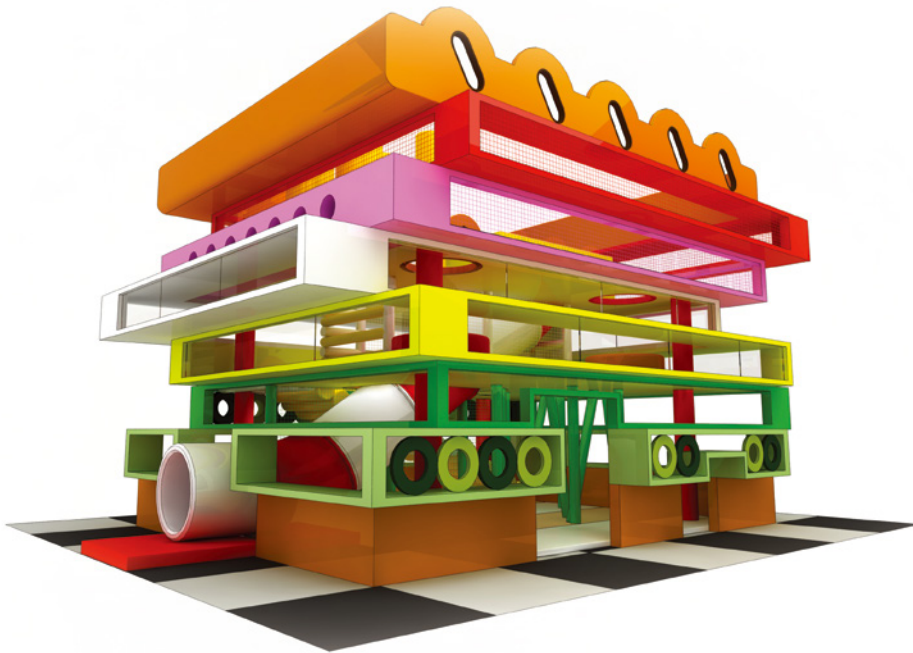

It is experiential learning space design that can help in the process of cognitive, social, and physical development by considering stages of development and behavioral characteristics.



## 특선 작품

## SPECIALLY SELECTED WORKS

**106** 제품디자인  
PRODUCT DESIGN

**117** 환경 · 실내디자인  
ENVIRONMENT & INTERIOR DESIGN

**120** 시각디자인  
VISUAL DESIGN

**130** 포장디자인  
PACKAGE DESIGN

**132** 공예 · 주얼리디자인  
CRAFT & JEWELRY DESIGN

**135** 텍스타일 · 패션디자인  
TEXTILE & FASHION DESIGN

**136** 서비스디자인  
SERVICE DESIGN

THE 50th  
대한민국디자인전람회  
KOREA DESIGN EXHIBITION

# 테이크아웃컵을 재활용한 꽃병디자인 RECYCLE VASE CAP

김윤희 YUNHEE KIM  
김민우 MINWOO KIM



# 리텍스 RETEX

허은혜 EUNHYE HU  
김우재 UJAE KIM



## 안전모 디자인 SAFETY HELMET DESIGN

김종일 JONGIL KIM  
김기태 KITAE KIM



## 우유클립 MILK CLIP

최준혁 JOONHYUK CHOI

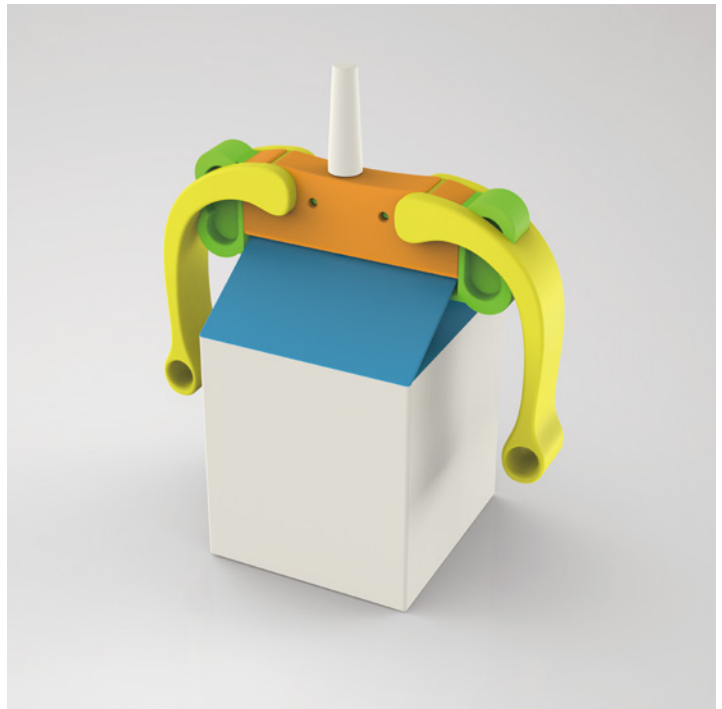

## 솔라페이퍼

### SOLAR PAPER

장성은 SUNGUN CHANG



## 휴대용 접이식 아기욕조

### PORTABLE FOLDING BABY BATHTUB

박봉서 BONGSEO PARK





## 지하철 진출입 가이드 LED패널

GUIDE LED PANEL

이현성 HYUNSUNG LEE



## 와트롤

WATROL

임지민 JIMIN LIM



## D = H SILVER CAR

DURABLE HEALTH WALKER

유숙진 SUKJIN YU



소방대원을 위한  
신개념 소방헬멧 디자인

HELMET OF NEW CONCEPT  
DESIGN FOR FIRE FIGHTERS



장은성 EUNSUNG JANG

숲:내음  
IN THE FOREST

노경민 KYEONGMIN NOH



한손 드릴  
ONE HAND DRILL

김태근 TAEGEUN KIM



스마트 소호  
& 싱글 퍼니처  
SMART SOHO  
& SINGLE FURNITUREV



이민지 MINJI LEE

로크업  
LOCKUP

손해성 HAESEONG SON

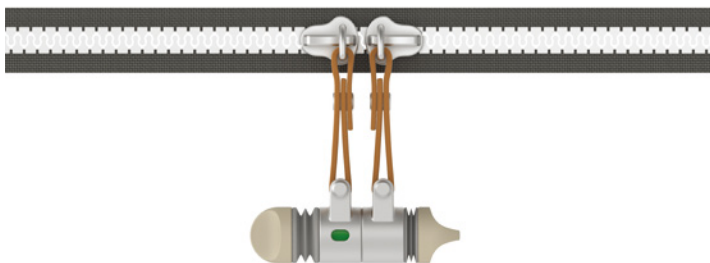

길안내 흰지팡이  
DIRECTIONS WHITE CANE

정준영 JOONYOUNG JUNG



낙엽블럭 압축기계  
FALLEN LEAVES COMPRESS MACHINE

황인식 INSIK HWANG  
이인서 INSEO LEE



## 농업용 사다리 카트

### CART LADDER

이명준 MYEONGJUN LEE



## 누구나 사용하기 쉬운 젖병 (아코디언 젖병)

### ANYONE EASY-TO-USE BABY BOTTLE (ACCORDION BABY BOTTLE)

조혜림 HYEILIM CHO



## 바이러스 확산 방지를 위한 이동식 음압 격리병실

REMOVABLE PRESSURE ISOLATION  
WARDS FOR VIRUS-PROLIFERATION

황인식 INSIK HWANG  
박현수 HYUNSOO PARK



## 구급용 변형 들것

EMERTRANS

권구완 GUWAN KWON  
정호영 HOYOUNG JUNG





## 피블 (모듈형 조약돌 블루투스 스피커)

PEBBLE (BLUTH SPEACKER)

황인식 INSIK, HWANG

정주미 JUMI JEONG



우수를 활용한  
친환경 흡연부스 '한폭'

ECO FRIENDLY SMOKING AREA  
USING THE RAIN 'HANPOK'

이승열 SEUNGYEOL LEE  
김애리 AERI KIM



영원한 생명\_  
국제씨앗은행

ETERNAL BREATH\_  
INTERNATIONAL SEED BANK



이지연 JIYEON LEE  
강세나 SENA KANG

## 녹색지하보도

THE UNDERGROUND  
PASSAGE FOR GREEN

정병 BYEONG JEONG

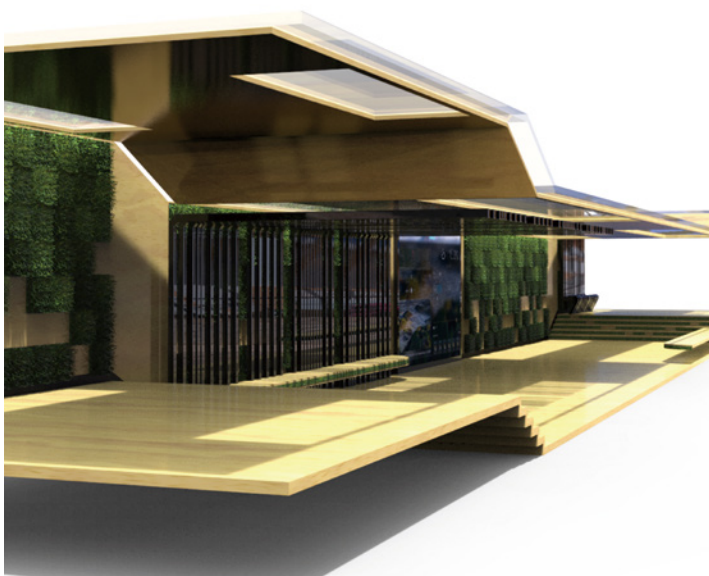

## 기다리기 즐거운

버스정류장

FUNITING(FUN&WATING) BUS STATION

최재연 JAEYEON CHOI

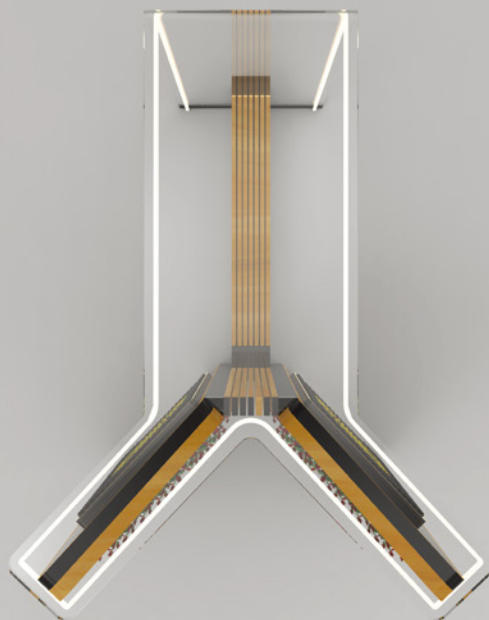

## 청년 창업자들을 위한 공간 '세울'

SPACE FOR YOUTH FOUNDER 'SE-UL'

정대연 DAEYEON JEONG  
최훈락 HUNRAK CHOI



만점성적? 빵점교육!

PERFECT SCORE? F-GRADE EDUCATION!

고단군 DINGUN KO

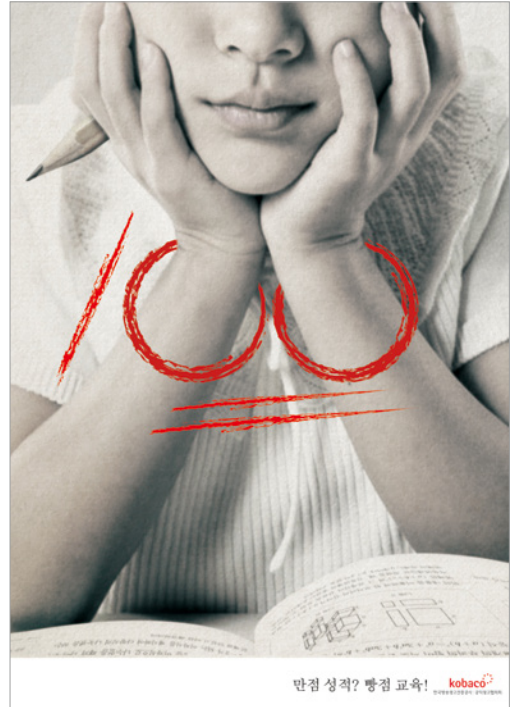

금연공익광고

SMOKING CESSATION  
PUBLIC ADVERTISEMENT

김다연 DAYEON KIM

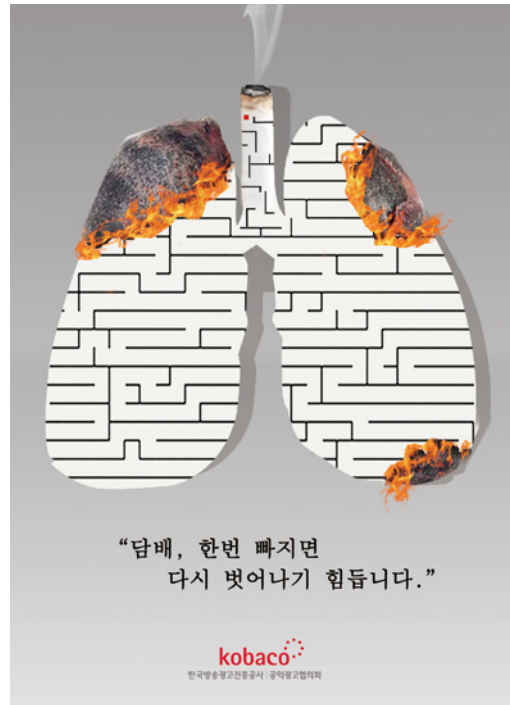

이제 우리는 자연과  
동물을 지켜  
주어야 합니다

WE SHOULD PROTECT WILD ANIMALS

고단군 DINGUN KO

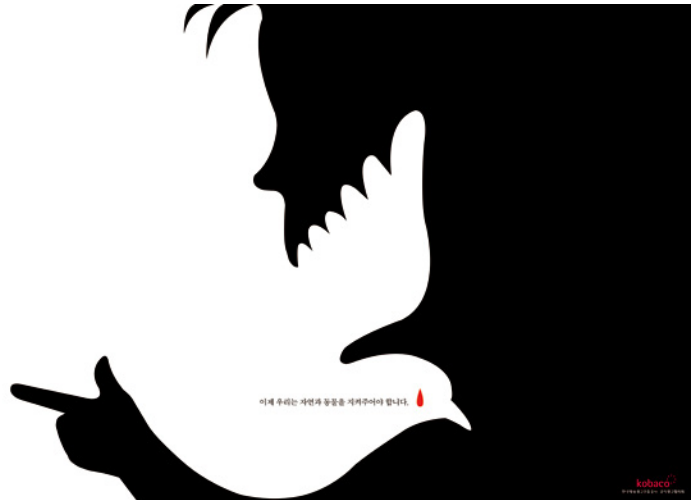

코카콜라 100주년  
기념 콜라보

COCA-COLA 100TH ANNIVERSARY

정잔디 JANDI JEOUNG





## 열혈청춘

HOT BLOOD ADOLESCENT

장재룡 JAERYOUNG JANG

윤홍남 HONGNAM YOON



## 한글 창제 세종정신

계승을 위한 한글

손글씨 캘리그래피

HANGUL CALLIGRAPHY OF HANDWRITING

FOR THE HEIR TO KING

SEJONG WHO CREATED HANGUL SPIRIT

김일관 ILKWAN KIM

## 독립신문

우리 신문이 한문은 아니 쓰고 다만 국문으로만  
 쓰는 것은 상하 리천이 다 보게 함이라 단 국문을  
 이렇게 구절을 띄어쓰도록 아무라도 이 신문 보기가  
 쉽고 신문 속에 있는 말을 자세히 알아 보게 함이라  
 각국에서는 사람들이 남더 무론하고 본국 국문을  
 먼저 배워 능통한 후에야 외국 글을 배울 법인데  
 조선서는 조선 국문은 아니 배워더라도 한문만  
 공부하는 까닭에 국문을 잘 아는 사람이 드물리라  
 조선 국문을 한문하고 비교하여 보면 조선 국문이  
 한문보다 얼마나 나은 것이 무엇인가 하면  
 첫째는 배워기가 쉬우니 좋은 글이요 둘째는 이 글이  
 조선글이니 조선 인민들이 알아서 백사를 한문대신  
 국문으로 써야 상하 리천이 모두 알아보기가  
 쉬울 터이라 (창간호 논설부분)



# 코카콜라 제로 광고 COCA-COLA ZERO ADV.

최진욱 JINWOOK CHOI

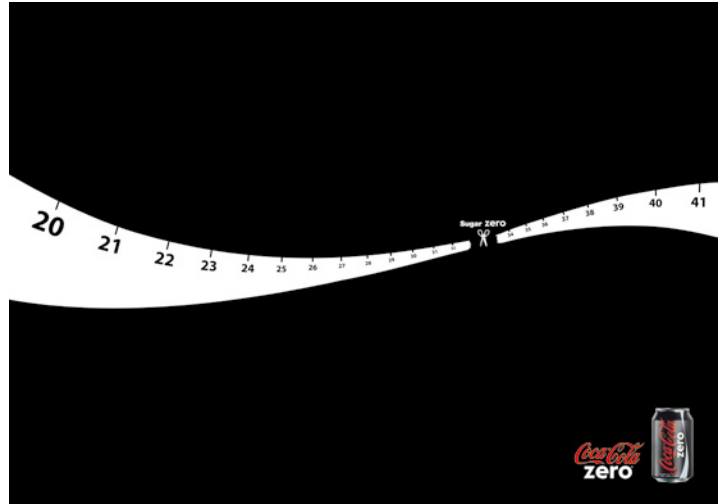

# 2015 통영국제음악제 2015 TONGYEONG INTERNATIONAL MUSIC FESTIVAL

박미향 MIHYANG PARK



지명에 새긴  
한양 도성 이야기  
FORTRESS WALL OF SEOUL

김서아 SEOA KIM



문자도  
CHARACTER\_PICTURE

박현지 HYUNJI PARK

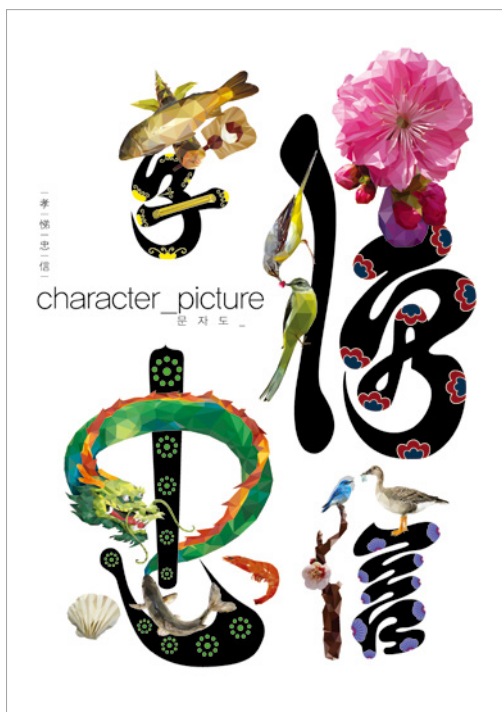

# 네팔을 위한 기도

## PRAY FOR NEPAL

정기영 KIYOUNG JUNG



# 칼 같은 당신의 날 선 메시지

## YOUR MESSAGE AS SHARP AS A KNIFE



정기영 KIYOUNG JUNG

## 또 다른 눈으로 세상을 보다: 시각장애우를 위한 촉감 시각 디자인연구

THE WORLD WITH ANOTHER EYE, MORE :  
THE TOUCH TIME DESIGN RESEARCH FOR THE BLIND PERSON

안소영 SOYOUNG AN  
지선우 JIYEON LEE



## 다음 창조자는 누구인가? WHO IS THE NEXT CREATOR?

김세은 SEEUN KIM

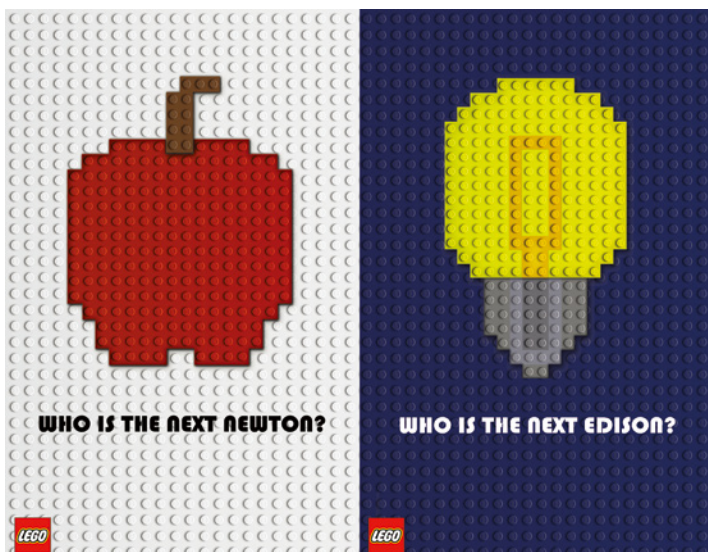

## 갈릭마요네즈 광고

### GARLIC MAYONNAISE AD



장윤아 YUNAH JANG

## 저지문화예술인마을

### 인포아이덴티티

### JEOJI ART&CULTURE

### VILLIAGE INFORMATION IDENTITY



방은혜 EUNHYE BANG





전주 한옥마을  
인포그래픽 맛집지도

## INFOGRAPHICS MAP OF FAMOUS RESTAURANTS IN JEON-JU HANOK VILLAGE



이경아 KYUNGA LEE

LX한국국토정보공사  
2015년 캘린더

**KOREA LAND AND GEOSPATIAL  
INFORMATIX CORPORATION  
CALENDAR 2015**

전혜진 HYEJIN JEON



# 인터넷상의 악플 단절을 위한 공익광고 디자인

NO MORE MALICIOUS COMMENTS

최호영 HOYOUNG CHOI



kobaco 한국방송광고진흥공사  
공익광고협의회

# 거품보다 가볍게~ 맥주한잔

A BOTTLE OF BEER

염은샘 EUNSAEM YEOM  
이연주 YEONJOO YI



오비맥주  
Oriental Brewery



# 잇잇피디아

EAT IT PEDIA

김애진 AEJIN KIM



# 위생을 생각한 한약재 패키지 디자인

MEDICINAL HERBS PACKAGE DESIGN

김은정 EUNJUNG KIM



선물&인테리어 소품으로  
활용가능한 꽃 패키지디자인  
개발 ECO&DECO

FLOWER PACKAGE BRAND 'ECO&DECO'

김유채 YUCHAE KIM

김지연 JIYEON KIM



B WATER 캠페인  
홍보 및 후원을  
위한 머그컵 패키지

THE MUG PACKAGE FOR  
B WATER CAMPAIGN PROMOTION

박원태 WONTAE PARK



우리의 과거,  
그리고 현재  
OUR PAST, AND PRESENT

김유리 YURI KIM



카브드 피스  
CARVED PIECE

유민훈 MINHOON YOO



## 숨겨진 메세지

### HIDDEN MESSAGE

전은영 EUNYOUNG CHON



## 세포주얼리

### CELL JEWELRY

이혜진 HYEJIN LEE



숲  
FOREST



손지영 JIYEONG SON



식물의 유기적  
생장을 모티브로 한  
패션 소품 디자인

**FASHION ACCESSORIES  
DESIGNED BY THE ORGANIC GROWTH  
OF THE PLANT MOTIF**

오정은 JOUNGEUN OH



문창살 무늬를 입다.

**DRESS THE MUNCHANGSAL PATTERN.**

송기숙 GIGUG SONG



## 웨이 투게더 WAY TOGETHER

김빛나 BITNA KIM



## 위시\_혼수상태 환자와 보호자간의 유대감 형성을 위한 디바이스/어플리케이션 WISH

장현수 HYUNSOO JANG





## 알뜰영수증 SAVING RECEIPT

이태경 TAEKYUNG LEE  
김효정 HYOJUNG KIM



## 아이시 EYEESEE

오익표 ICKPYO OH  
백아름 AHREUM BAEK

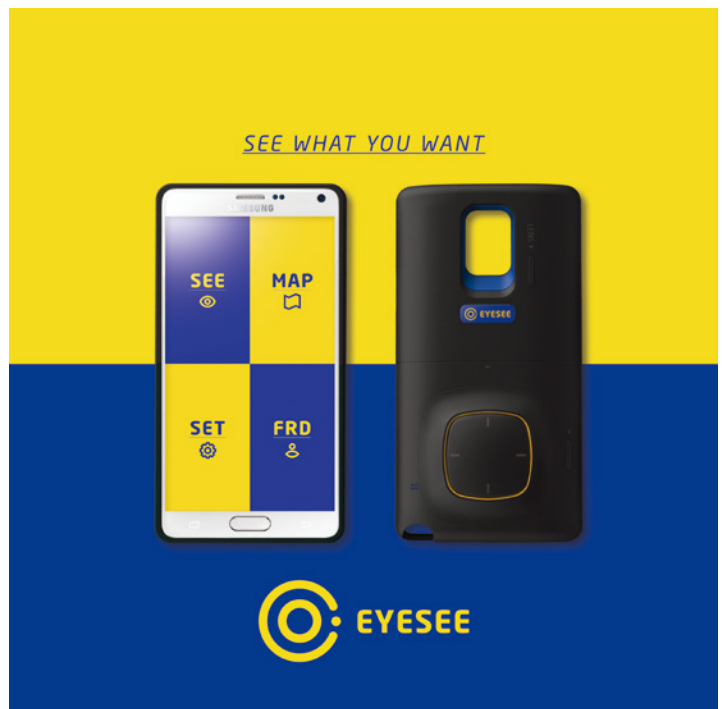

## 입선 작품 SELECTED WORKS

140 제품디자인  
PRODUCT DESIGN

160 환경 · 실내디자인  
ENVIRONMENT & INTERIOR DESIGN

167 시각디자인  
VISUAL DESIGN

190 포장디자인  
PACKAGE DESIGN

197 공예 · 주얼리디자인  
CRAFT & JEWELRY DESIGN

203 텍스타일 · 패션디자인  
TEXTILE & FASHION DESIGN

207 디지털미디어콘텐츠디자인  
DIGITAL MEDIA CONTENTS DESIGN

210 서비스디자인  
SERVICE DESIGN

THE 50th  
대한민국디자인전람회  
KOREA DESIGN EXHIBITION

세계최초 맞춤형  
반려동물 웨어러블  
‘애니핏’

ANI FIT, THE WORLD'S FIRST  
TAILOR-MADE ACTIVITY TRACKER FOR  
COMPANION ANIMAL'S HEALTHCARE

박성필 SUNGPIL PARK  
최철원 CHULWON CHOI



달  
DAL

최성훈 SUNGHUN CHOI



미술 . 학습공작판  
PORTABLE ARTWORK TABLE

최수룡 SOORYONG CHOI



프랙탈 타워 램프 1  
FRACTAL TOWER LAMP 1

이호기 HOKI LEE



## 캠핑카트 CAMPING CART

장영재 YOUNGJAE CHANG



## 균형 식판 BALANCE TRAY

임선영 SUNYOUNG LIM



안전보호를 위한  
LED 텀블러  
LED TUMBLE FOR SAFETY

채영삼 YOUNGSAM CHAE



오토클리너  
AUTOCLEANER

정호영 HOYOUNG JUNG





## BE光 프로젝트 (빛을 나누다)

BE 光 PROJECT  
(SHARE THE BRIGHTNESS)

김송 SONG KIM



## 업사이클 티 테이블

UPCYCLE TEA TABLE

이호준 HOJUN LEE



## 다기능 수세미 TREE SPONGE

안지희 JIHEE AN  
한다혜 DAHYE HAN



## 유해조수퇴치기 FIGHT AGAINST WILD ANIMALS

황병규 BYUNGKYU HWANG



## 아로마 무선 스마트폰 충전기

**AROMA WIRELESS  
SMART PHONE CHARGER**

장우영 WOORYOUNG JANG  
이형권 HYEONGGWON LEE



## 브이탑 V-TOP

정우람솔 WOORAMSOL JEONG  
공혜정 HYEJUNG GONG



포터블 5.1채널  
스마트폰 연동  
스피커 '피포드'

PEOPOD

김푸름 PUREUM KIM  
박채현 CHAEHYUN PARK



이지홀 멀티탭  
EASY HOLE MULTITAP

장은솔 EUNSOL JANG



## 소형 LED 버스정류장

BUS STATION

천원필 WONPIL CHEON



## 안개 제거 장치

MIST REMOVAL EQUIPMENT

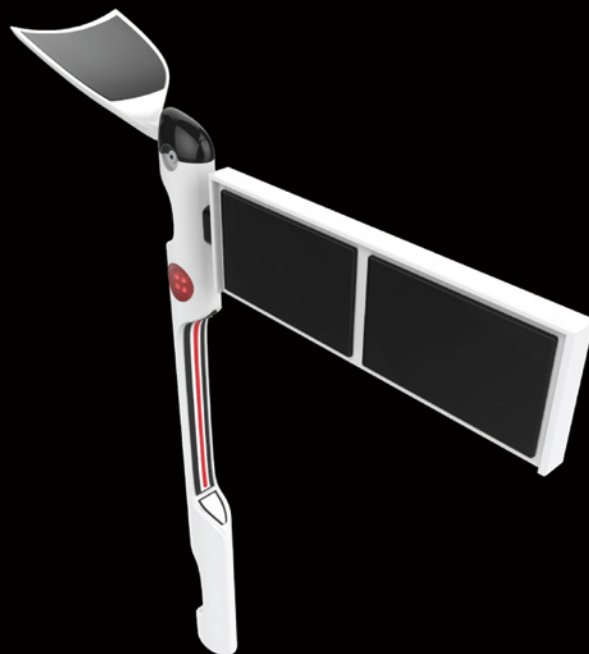

유재도 JAEDO YU

# 마이쿠커 MICOOKER

이혜빈 HYE BIN LEE



# 불편한점을 개선해주는 올인원 차 거름망 PULL-UP INFUSER

정민정 MINJEONG JUNG



## 2차사고방지를 위한 SPARE CIRCLE

### SPARE CIRCLE

이석현 SUKHYUN LEE

이선강 SEONKANG LEE



## 카트 겸 사다리

### ROLL CONTAINER



곽지욱 JIWOOK KWAK



# 모니터 메모보드와 결합된 스마트 스케줄러 MEMO BOARD + SMART SCHEDULER

박수빈 SUBIN PARK

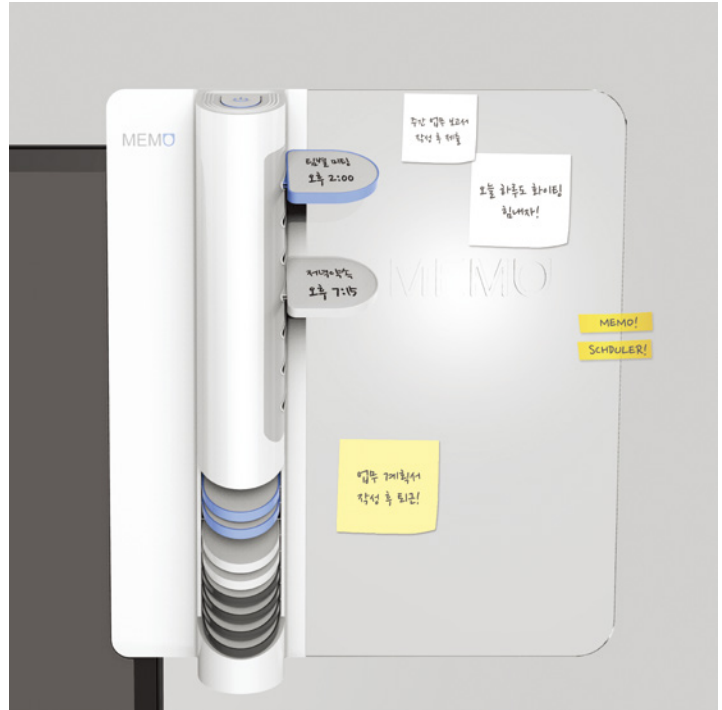

# 폴딩 웨이 FOLDING WAY

정서윤 SEOYUN JEONG  
김다정 DAJEONG KIM



## 85회전 멀티-탭

85ROTAT MULTI-TAP

지민구 MINKU JEE  
이슬 SEUL LEE



## 원통형 그릴 결합 토스터

TWO-STER

조빛나 BITNA CHO



## 멀티보드 MULTI BOARD

박세은 SEEUN PARK



## 안전한 손잡이 A SAFE GRIP

송민구 MINGU SONG



## 플랩

### FLAP

배재호 JAEHO BAE  
조민규 MINGYU CHO



## 머라이언

### MERLION

강민규 MINGYU KANG  
전혜진 HYEJIN JEON



## 블루투스 스피커

S-GEAR(TRIPLE BLUETOOTH SPEAKER)

황인경 INGYEONG HWANG

정지수 JISU JUNG



## 링거액 잔여량 안심 알림 조명 제품

RINGER FLUID ALARM  
LIGHTING DEVICE

정성현 SEONGHEON JEONG



## 다라

DARA

김철 CHUL KIM

구광모 KWANGMO KOO



## 우울증 치료 블라인드

DEPRESSION CARE BLIND

송혜정 HYEJEONG SONG



만나  
MANNA

김지은 JIEUN KIM



휴대가 용이한  
목보호 헬멧  
GEODESIC AIRTUBE HELMET

이정산 JEONGSAN LEE





## 결합형 강아지 목줄

### COLLARS FOR DOG

이현진 HYUNJIN LEE



## 삼다리 사다리

### 3LEG LADDER

윤성진 SUNGJIN YUN



## 캔들 타이머 CANDLE TIMER

한다혜 DAHYE HAN



## 직접 닦지않아도 유리창 청소가 가능한 유리창 닦이 OPEN&CLEAN

박예림 YERIM PARK  
장윤진 YUNJIN JANG



## 국가적 전염성 질병 대처를 위한 컨테이너 모듈 격리병동 디자인

CONTAINER MODULE ISOLATION  
WARD DESIGN FOR HANDLE  
THE CRISIS ABOUT INFECTIOUS  
DISEASE

박현수 HYUNSOO PARK  
황인식 INSIK HWANG



## 그린 로드 GREEN ROAD

이재현 JAEHEON LEE  
백경래 GYEONGRAE BACK



## 이야기공간 STORYSPACE

김아란 AHRAN KIM



## 오른쪽 & 왼쪽 안전 사인시스템 RIGHT & LEFT SAFETY SIGN SYSTEMS

최명환 MYEONGHWAN CHOI



# 한국 문화교육을 위한 NPO지원시설 디자인 제안

**SCHOOL - K !**

하솔지 SOLJI HA

장영희 YEONGHEE JANG



# 공간을 어우르다, 사람을 어우르다

**PUT TOGETHER SPACE AND PEOPLE**

이다원 DAWON LEE

황지혜 JIHYE HWANG





품  
POOM

정필성 PILSUNG JUNG



스마트 라이프 가드 타워

SMART LIFE GUARD TOWER



고태용 TAEYONG KO

## 가든 그라운드

GARDEN GROUND

정윤정 JUNGYUN JUNG



## 전기자동차 충전소

ELECTRIC CAR CHARGER

백경래 GYEONGRAE BACK  
이재현 JAEHEON LEE

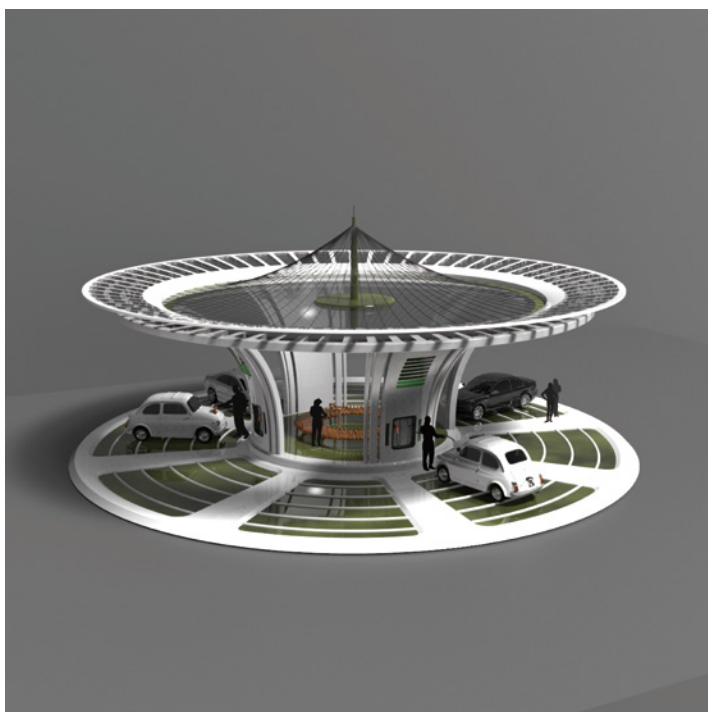



## 워드펫 WITH PET

이수지 SUZY LEE



## 같이 식사하실래요? IF U ONE MEAL?

지현진 HYUNJIN JI  
김하늘 HANEUL KIM



응급키트 결합  
등산로 안내 표지판  
TRAIL SIGN COPING ACCIDENT

김태경 TAEGYEONG KIM



도심 속 농장  
FARM IN URBAN

이유림 YOURIM LEE  
정진욱 JINWOOK JUNG



# 나이키 NIKE

오상호 SANGHO OH

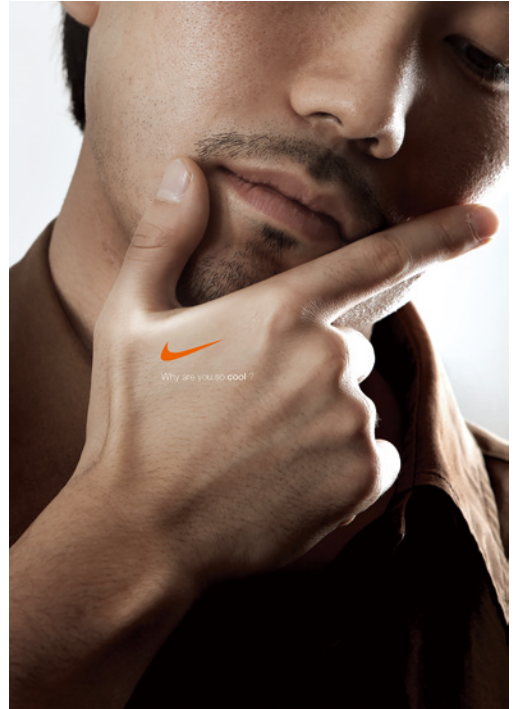

# 학교폭력 광고 SCHOOL VIOLENCE ADV.

최진욱 JINWOOK CHOI



멸종위기동물을 구해라!  
SAVE THE ENDANGER ANIMAL!

이연경 YEONKYUNG LEE



한국일보  
기업홍보포스터  
KOREA NEWS PAPER  
POSTER DESIGN

이동준 DONGJUN LEE







108배는 과연 다이어트에  
도움이 될까, 단순 신체  
노동 일 뿐일까?

108 BAE

김경민 KYOUNGMIN KIM

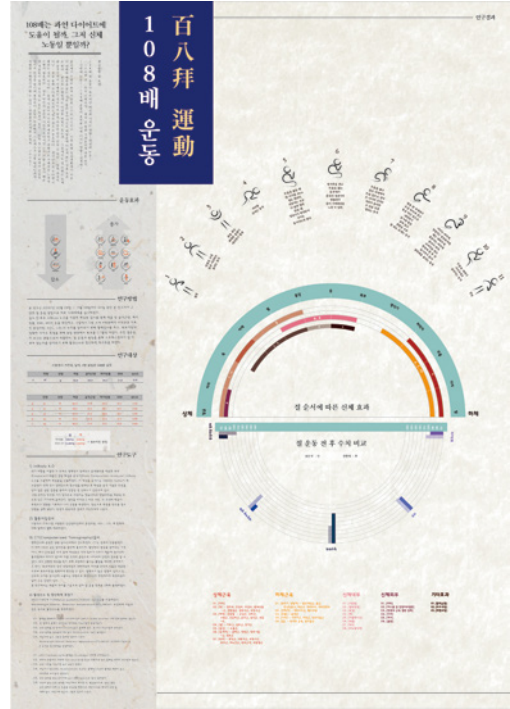

대한민국을 상징하는  
여권케이스, 네임택

PATCHWORK PATTERN DESIGN  
[PASSPORT CASE, LUGGAGE TAG]

이경은 KYUNGEUN LEE

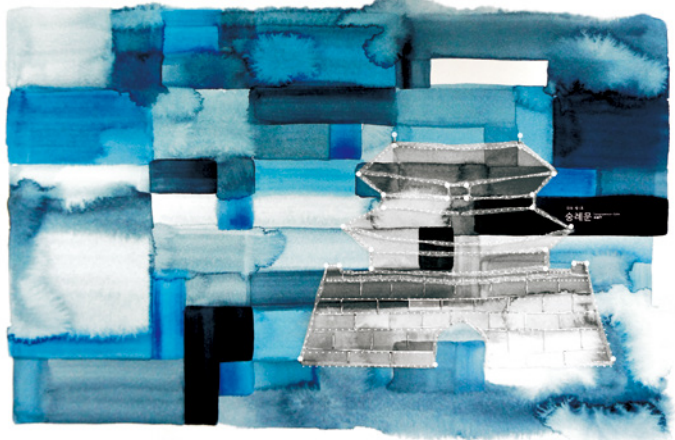

# 페퍼, 캐니, 스티로와 함께하는 재활용품에 채소기르기

RAISING VEGETABLES

이수진 SUJIN LEE



# 달을 여행하는 히치하이커를 위한 안내서

GUIDE FOR THE HITCHHIKER  
TO TRAVEL TO THE MOON

박은미 EUNMI PARK





# 희망의 씨앗을 뿌리는 곳, 민통선 마을

## CIVILIAN CONTROL ZONE

이지아 JIAH LEE



# 가까이 가까이 더 가까이

## CLOSER

서백기 BAEKKIE SEO  
정성윤 SUNGYOON JEONG



## 방한부츠 광고

### WINTER BOOTS AD

이상호 SANGHO LEE



## 내 옷에 파고든 지독한 악취엔?

### THE SOLUTION OF THE AWFUL SMELL ON MY CLOTHES

김은정 EUNJUNG KIM



척추가 바로서면  
새로운 인생이  
펼쳐집니다.

OUTSPREAD A NEW LIFE



나누리 병원은 최첨단 의료기기 도입과 뛰어난 기술, 풍부한 경험을 갖춘 실력있는 의료진과 한결같은 고객답응 진료 서비스와 나눔정신으로 여러분들의 새로운 인생을 펼쳐드리겠습니다. **나누리병원**

김성엽 SUNGYEOP KIM

김재훈 JAEHUN KIM

이니스프리 캘린더

INNISFREE CALENDAR

임애형 AEHYEUNG IM

박형진 HYEONGJIN PARK



조준, 전송

READY, SEND

이호준 HOJUN LEE

오송은 SONGEUN OH



돌담\_자연담은 밥상

STONE POT ORGANIC

돌담 자연담은 밥상

돌담 자연담은 밥상

돌담 자연담은 밥상

김효정 HYOJEONG KIM



## 뚜껑 열리는 음주운전

FLIPPED A DRUNK DRIVING

김동욱 DONGWOOK KIM

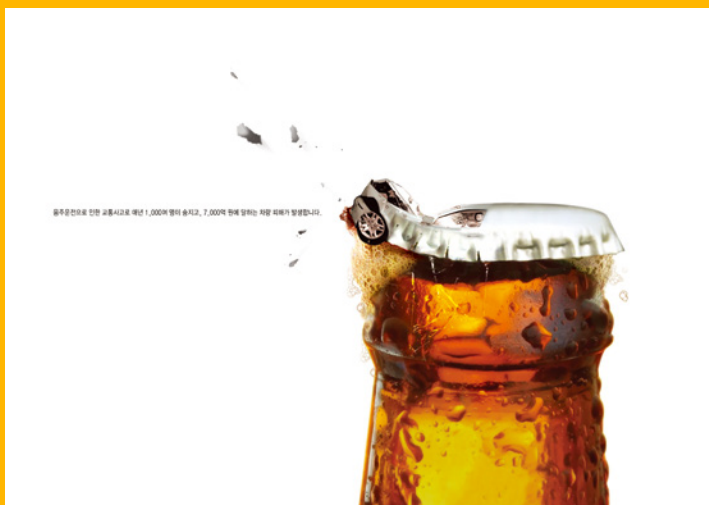

## 당신의 아이는 스스로 달리고 있습니까?

STUDENT HUMAN RIGHTS

이기민 GIMIN LEE



## 2016 캘린더 - 시인 이상 작품의 타이포그래피적 재해석

2016 CALENDER - TYPOGRAPHICAL  
REINTERPRETATION OF LEE SANG

유현 HYEON YU



## 한국의 전통 농악 캘린더 NONGAK CALENDAR



한수민 SUMIN HAN



# 눈총도 총이다

EYEBALL GUN

최문정 MUNJEONG CHOI



# 한국의 사라져가는 동물들

ENDANGERED SPECIES IN KOREA

최윤의 YUNEUI CHOI





왜곡된역사  
DISTORTED HISTORY

이지혜 JIHYE LEE



당신은 여름을 위해  
준비 되었나요?  
**ARE YOU READY FOR SUMMER?**

윤수영 SUYOUNG YOON

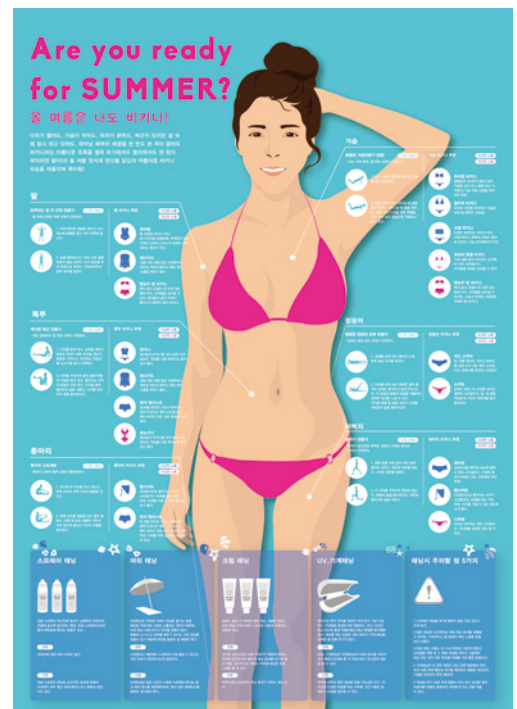

# 삼성 아티브 북 9 인쇄 광고

**SAMSUNG ATIV BOOK 9**  
**PRINTED ADVERTISEMENT**

손여경 YEOKYUNG SON



황금의 10분, 구급차가  
오기 전까지 어떻게 할까?

## 10 MINUTES OF GOLDEN, LET HOW TO AMBULANCE COME?

**강수지 SUJI KANG**





# 지워진 우리의 양심

ERASED OUR CONSCIENCE

강주현 JUHYUN KANG

안예지 YHEJI AN



# 로드킬예방 포스터

ROAD KILL PREVENTION POSTER

황인경 INKYOUNG HWANG

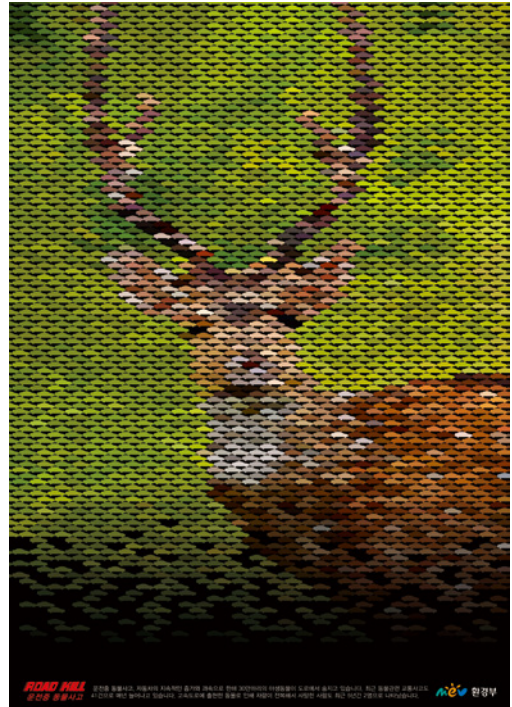

## 칵테일 COCKTAIL

이명선 MYUNGSUN LEE



## 레고로 만들어가는 세상! MAKE THE WORLD WITH LEGO!

제갈민정 MINJUNG JEGAR





장막을 걷는 순간  
평화가 찾아옵니다.

PEACE IS EQUAL  
TO A CONVERSATION.

안소영 SOYOUNG AN



한 번에 모두 다!

EVERYTHING AT ONCE!

강민아 MINA KANG



생명이 지나는  
중입니다.

THE PASSING OF LIFE



최준영 JUNYOUNG CHOI

악성 대못질

MALICIOUS SPIKE

이수빈 SUBIN LEE

정해살 HAETSAL JUNG





서울 국제공구전  
TOOLTECH 포스터

## INTERNATIONAL TOOL EXHIBITION POSTER

고정윤 JUNGYUN GO  
김종현 JONGHYEON KIM



대구국제바디페인팅  
페스티벌 포스터

# DAEGU INTERNATIONAL BODYPAINTING FESTIVAL POSTER

최수지 SUJI CHOI



평창동계올림픽  
문화포스터

PYEONGCHANG OLYMPIC POSTER

민소희 SOHEE MIN



이제 얼마 남지 않았습니다.

THERE WAS NOT A LOT OF TIME, BUT

김진선 JINSUN KIM

윤승규 SEUNGGYU YUN

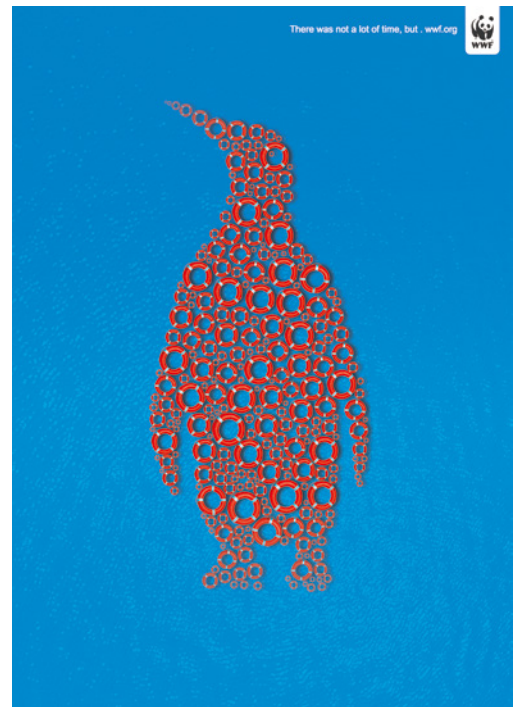

효도하는은행  
KB 국민은행  
KB WILL GOOD SON

홍승완 SEUNGWAN HONG



전 어디로 가야하죠?  
I DON'T KNOW WHERE TO GO

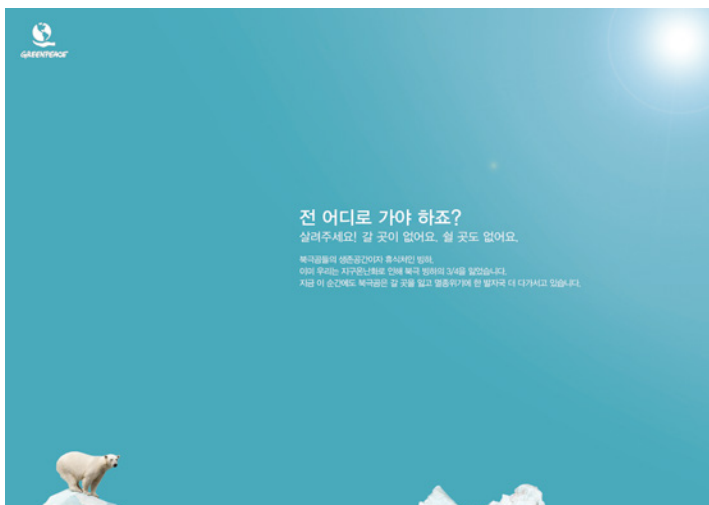

이혜인 HYEON LEE

# 이웃사랑 NEIGHBORLINESS

박효리 HYOLI PARK  
박영훈 YOUNGHUN PARK

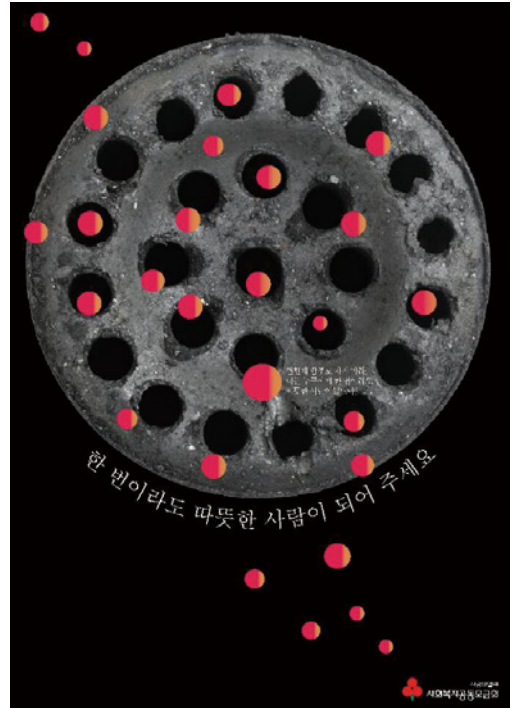

칵테일관련 주류 소비  
증가에 따른 칵테일 도구 패키지

김은정 EUNJUNG KIM

COCKTAIL TOOL PACKAGE



사랑의 마음을 기부하는  
천연 부직포 가슴기  
패키지 디자인 개발

A PACKAGE DEVELOPMENT NATURAL  
NON-WOVEN HUMIDIFIER  
FOR DONATING MIND OF LOVE

조예나 YEANA CHO



# 슬로우살롱

## SLOW SALON

홍가현 GAHYEON MONICA HONG



# 가족들의 건강하고 맛있는 밥상을 위한 천연조미료 디자인

## NATURAL SEASONING DESIGN FOR MY FAMILY

김수지 SUJI KIM





생활 속 건강한 라이프스타일!  
‘WELL AGING HOME’을 위한  
패키지 디자인 연구

PACKAGE DESIGN 'WELL AGING HOME'

김성은 SUNGEUN LEE  
신솔 SOL SHIN



흠치고 싶은 속옷 ‘HUM.T’  
HUM.T

장해리 HAERI JANG  
윤예진 YEJIN YOON



헥사곤 파스타  
패키지 디자인  
PASTA PACKAGE DESIGN

최효진 HYOJIN CHOI



편지의 소중함,  
영화 클래식 편지 KIT  
CLASSIC LETTER KIT

조은양 EUNYANG JO



패키지 디자인을 이용한  
감잎차와 대추차의  
면역력 증진 홍보연구  
GAMIPCHA AND JUJUBE TEA

서채영 CHAEYEONG SUH  
김수연 SUYEON KIM



현대인들의 면역력을  
높여주는 먹고 싶은  
비타민C 패키지 디자인 연구  
VITAMIN-C SOLAR-C

강진희 JINHEE KANG



## 결혼하는 새 신부를 위한 한복 패키지

### HANBOK PACKAGES FOR THE BRIDE TO GET MARRIED

이예슬 YESEUL LEE  
송예지 YEJI SONG



## 천연꿀과 천일염의 만남 SWEET & SALTY

원강호 KANGHYO WON



태양에너지를 제품으로!  
 자원고갈과 기후변화를  
 대비한 미래 친환경  
 태양에너지 제품패키지  
**SOLAR ENERGY PACKAGES**

임미아 MIA LIM  
 유보람 BORAM YU





懷(품다)

CHERISH

신유경 YUGYEONG SHIN



나만의 집을 만들다

MAKE MY HOUSE

채호진 HOJIN CHAE





## 花園 - 봄을 담은 접시

### SPRING PLATE



이꽃담 KOTTAM LEE

## 브릿지빌더

### THE BRIDGE BUILDER



이송희 SONGHEE LEE

## 상모

### TWIRL

박양화 YANGHWA PARK



내 맘대로 내 멋대로  
사랑하는 사람에게 만들어주세요

### SHOES DIY KIT

나용환 YONGHWAN NA



## 피어나다

BLOOM

이지은 JIEUN LEE



## 북쉐어

BOOKSHARE

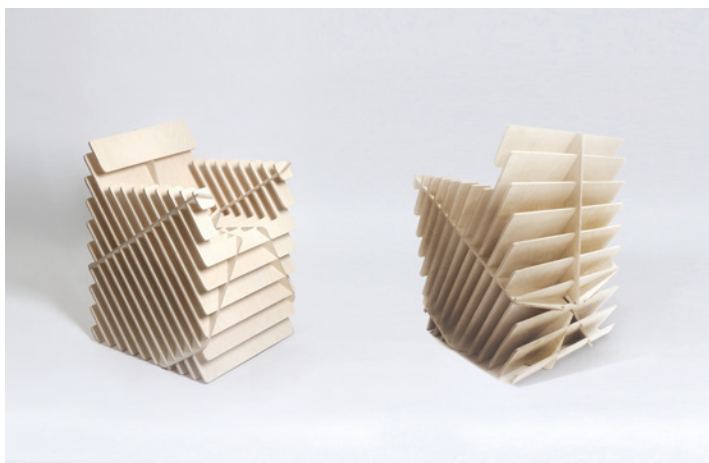

우주성 JOOSUNG WOO

## 시간을 감다

WIND A TIME

박종호 JONGHO PARK



## 한지의 모던화-II

CHANGE THE MODERN LIFE-HANJI-II

권정옥 JOUNGOK KWON



## 교차(交叉)

### INTERSECT

정다영 DAYOUNG JUNG



## 리드미컬 리플렉션 테이블

### RHYTHMICAL REFLECTION TABLE

김사원 SIWON KIM





# 조선시대 아동복식의 현대적 재구성을 통한 문화상품용 유·아동용 후드 티셔츠 개발

CULTURAL KIDS HOODIE DESIGN USING  
KOREAN TRADITIONAL KIDS  
COSTUME FOCUSING ON HOGUN, DOLBOK

김현주 HARRIETTE KIM  
정다현 DAHVIN JUNG



# 한옥의 전통적인 창살의 재해석

MODERN MUNTIN

박승아 SEUNGA PARK





자가드 직조 방법을  
이용한 영유아용  
웨어러블 바디슈트  
(나노섬유+친환경 섬유)

WEARABLE BABY WEAR

김재훈 JAEHOON KIM  
김연하 YEONHA KIM



모+페이스

MO+PACE



편다혜 DAHYE PYEON

## 흔적을 남기다

### LEAVE A TRACE

정재훈 JAEHOON CHEONG

박정원 JEONGWON PARK



## 꽃 이미지를 담은 휴대용 LED소품

### PORTABLE LED PROPS

박정원 JEONGWON PARK



놈 코어(NORMCORE)  
스타일의 패션  
액세서리 제품

**NORMCORE STYLE FASHION  
ACCESSORIES**

최윤희 YOONHEE CHOI



# 층간소음문제예방을 위한 이웃소통활성화 서비스제안

ACTIVATED NEIGHBOR  
COMMUNICATION SERVICES  
PROPOSED FOR THE PREVENTION  
OF NOISE PROBLEMS INTERLAYER

김제희 JEHUI KIM

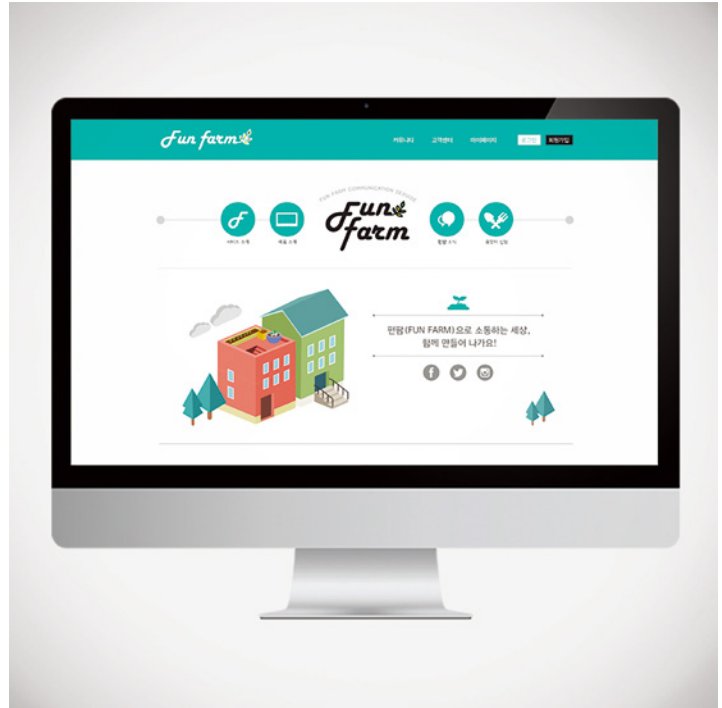

# 워드플레이 3D영상 한글 학습 콘텐츠 - 한글이지

WORDPLAY 3DANIMATION HANGEUL  
ADUCATION CONTENTS - HANGEUL EASY

사동화 SADONG HWA



## 독도 - 위키포커스

THE ROCKS - WIKIFOCUS

임준섭 JUNSEOP LIM

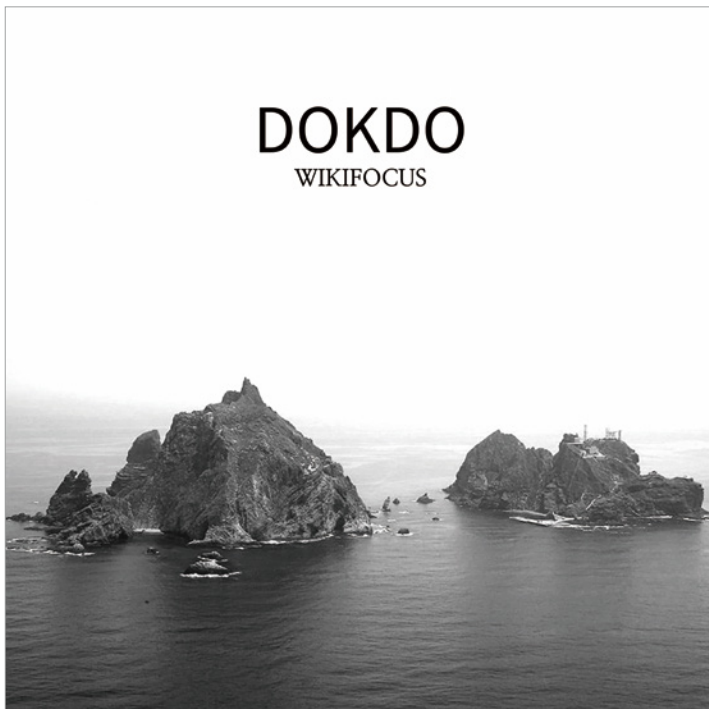

## 퓨리페

PURIFE

송가원 GAWON SONG

황재모 JAEMO HWANG

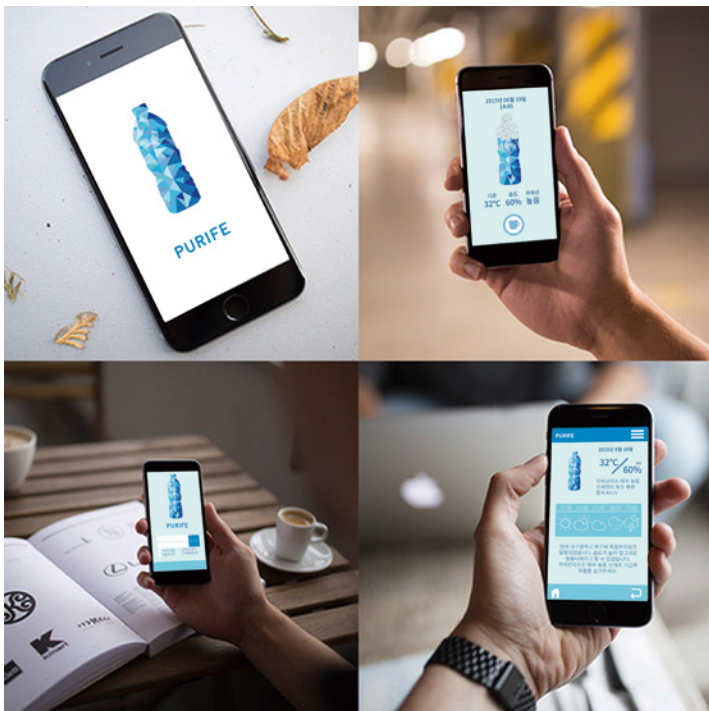

# 컬러링맵 COLORINGMAP

김송희 SONGHEE KIM





라이프 투게더!  
(반려동물과 함께)

LIFE TOGETHER! WITH PET

박현성 HYUNSUNG PARK

최영현 YOUNGHYUN CHOI

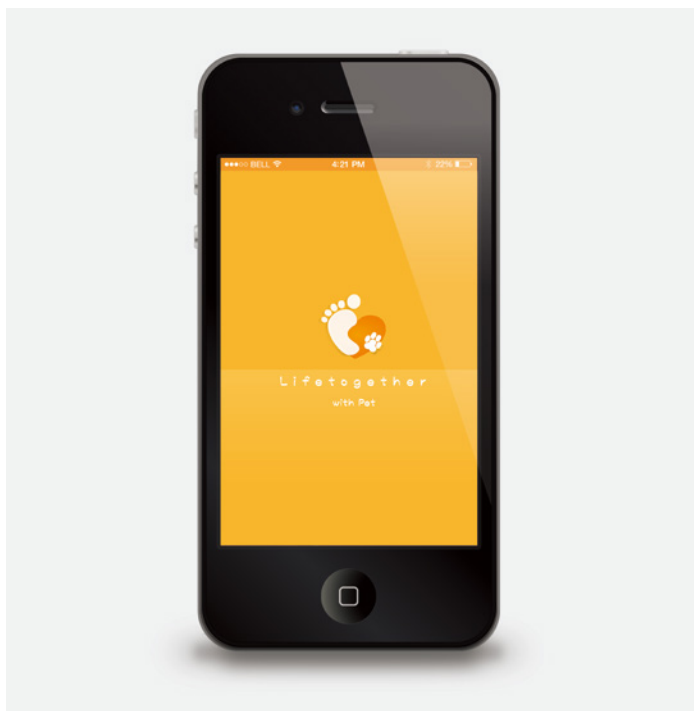

취약계층 가정을 위한  
육아용품 애플리케이션  
기부 서비스 제안

SUGGESTION OF NURSERY PRODUCTS  
DONATION APPLICATION  
SERVICE FOR DISADVANTAGED HOMES

이정화 JUNGHWA LEE

최호영 HOYEONG CHOI

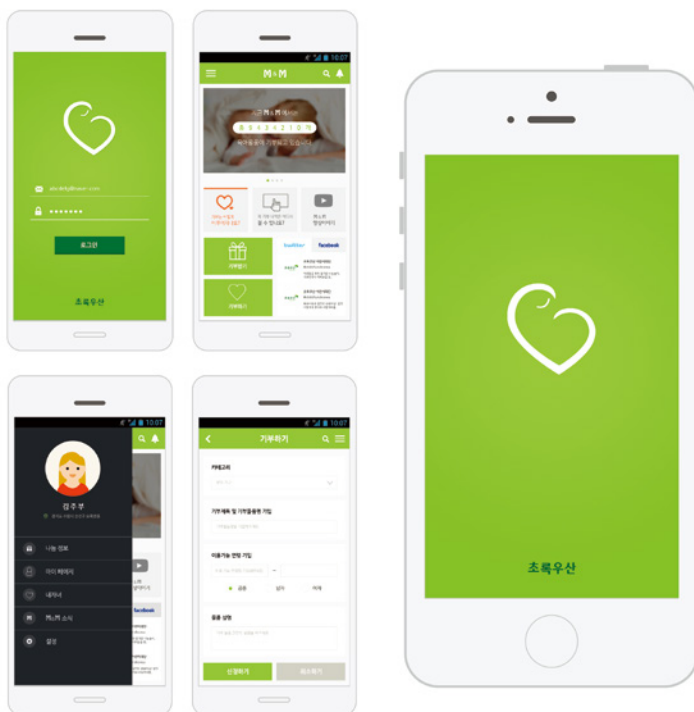

안전한 어린이 통학 승하차  
문화 정착을 위한 프로젝트  
매핑 서비스디자인 제안

PROJECT MAPPING SERVICE DESIGN  
FOR SAFE COMMUTE OF CHILDREN

김민지 MINJI KIM  
이경언 GYEONGEON LEE



미아방지를위한 롯데월드  
키즈 어플리케이션

LOTTE WORLD KIDS APPLICATION  
FOR MISSING CHILD PREVENTION

정진아 JINA JUNG  
전인아 INA JEON

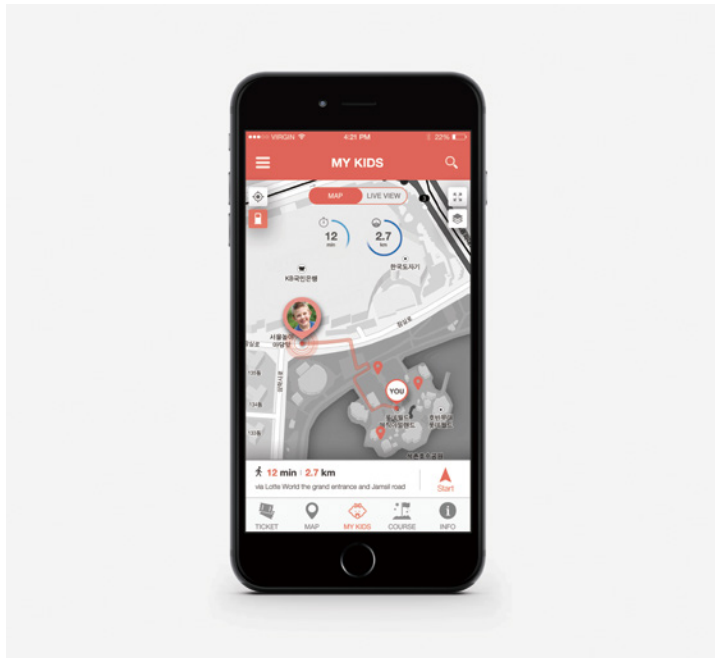

# 1인가구의 균형있는 식생활을 위한 공생형 서비스 플랫폼, 품앗이

PUMASSI, COEXISTENCE SERVICE  
PLATFORM FOR HEALTHY EATING  
OF SINGLE-HOUSEHOLD.

김다영 DAYOUNG KIM  
이세림 SERIM LEE



# 바이키 / 대학 캠퍼스 자전거 대여 플랫폼 서비스

BY-KEY / CAMPUS BIKE SHARING  
PLATFORM SERVICE

김성훈 SEUNGHUN KIM



## 쇼핑을 돕는 스마트 단말기

**SMART BIRD**

김은경 EUNKYUNG KIM



## 대한민국 청소년 미혼모들의 홀로서기, “온맘” 서비스

**ON MOM SERVICE DESIGN**



이동환 DONGHWAN LEE  
김소희 SOHEE KIM

운전 중 휴대전화  
사용방지를 위한  
뮤직스트리밍 앱  
연동 자동차 보험료  
할인 서비스  
어플리케이션 제안

**PROPOSAL OF APPLICATION  
CONNECTED MUSIC STREAMING  
APPLICATION FOR PREVENT  
USING MOBILE WHILE DRIVING**

이누리 NURI LEE



실질 지역 발전을 위한  
여행 직거래 서비스  
애플리케이션 제안

**PROPOSAL FOR APPLICATION OF  
TRAVEL DIRECT TRANSACTION SERVICE  
FOR EFFECTIVE LOCAL DEVELOPMENT**

이의정 UIJEONG LEE

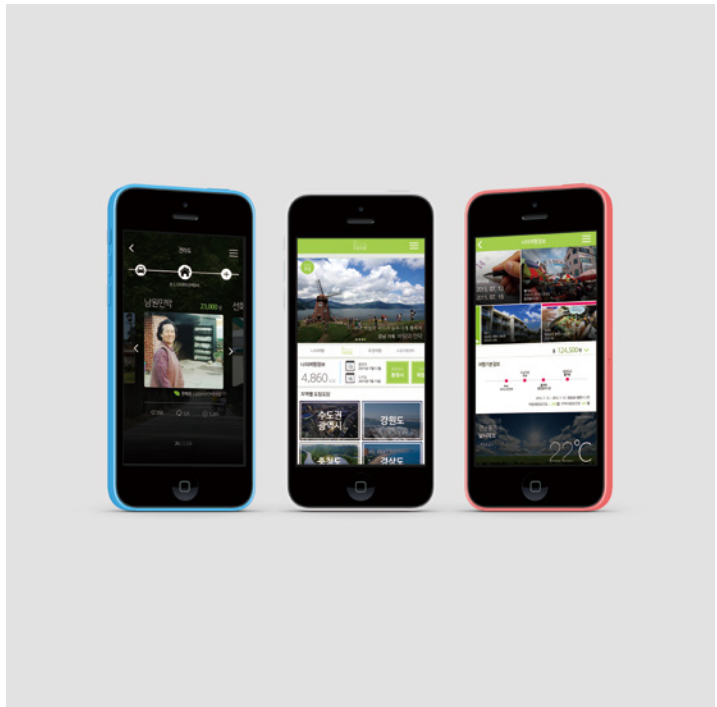

## 변화하는 여성의 몸에 따른 3단계 패키지 서비스

**SHE IS READY.**

장영희 YEONGHEE JANG



## 사랑나눔 세탁소

**SHARING LOVE WITH  
THE CLEANER'S**

권은진 EUNJIN KWON  
김정민 JEONGMIN KIM

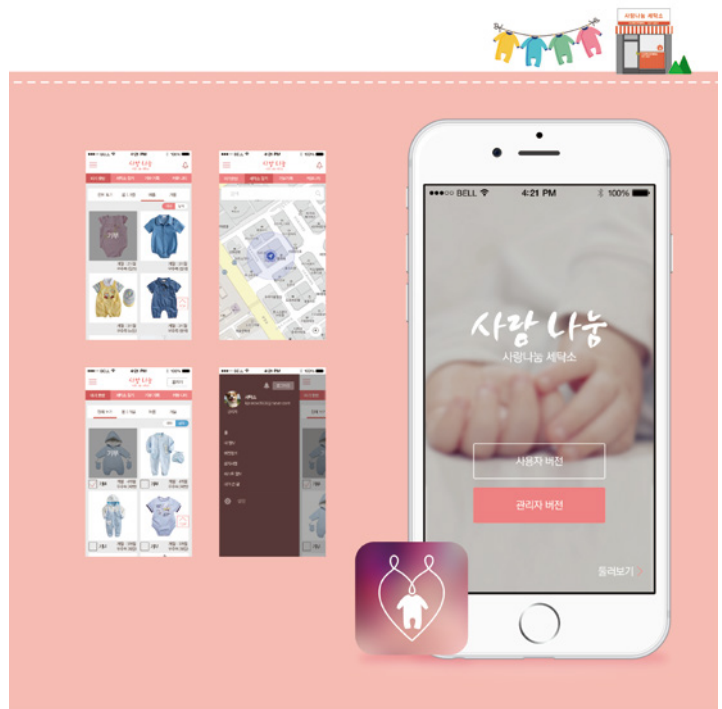



시각장애인의  
보행안전 및 편의시설  
서비스개선을 위한  
애플리케이션 제안

APP FOR BLIND PEOPLE

김혜영 HYEYOUNG KIM



손쉽고 간편한  
기부자판기  
서비스디자인

EASY AND CONVENIENT  
VENDING MACHINES  
DONATION

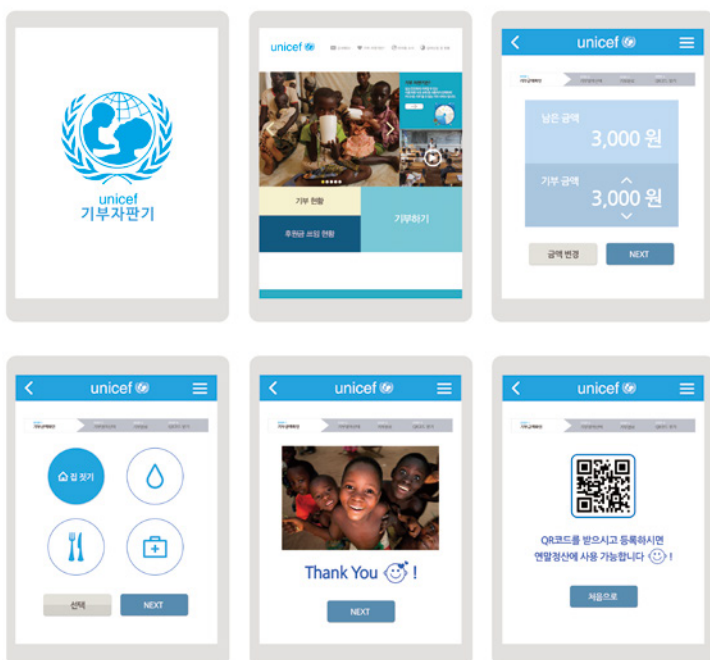

김보라 BORA KIM

응급상황 대피요령 및  
골든타임 확보를 위한  
인포테인먼트디자인 제안

INFORTAINMENT DESIGN PROPORSALS  
FOR EMERGENCY EVACUATION TIPS  
AND SECURING PRIME TIME

최호영 HOYOUNG CHOI  
이정화 JUNGHWA LEE



## 초대디자이너 작품

## WORKS OF INVITED DESIGNERS

**220** 산업통상자원부장관상  
PRIZE OF THE MINISTRY OF TRADE,  
INDUSTRY AND ENERGY

**222** 제품디자인  
PRODUCT DESIGN

**236** 환경 · 실내디자인  
ENVIRONMENT & INTERIOR DESIGN

**239** 시각디자인  
VISUAL DESIGN

**267** 포장디자인  
PACKAGE DESIGN

**273** 공예 · 주얼리디자인  
CRAFT & JEWELRY DESIGN

**282** 텍스타일 · 패션디자인  
TEXTILE & FASHION DESIGN

**283** 디지털미디어콘텐츠디자인  
DIGITAL MEDIA CONTENTS DESIGN

THE 50th  
대한민국디자인전람회  
KOREA DESIGN EXHIBITION

어울림

OULLIM

산업통상자원부장관상

PRIZE OF THE MINISTRY OF  
TRADE, INDUSTRY AND ENERGY

모든 사람의 사랑과 화합, 배려 등을 바탕으로 한 따뜻한 정서적  
어울림의 염원과 바람을 담아 디자인하였습니다.



It is designed to wish warm  
and emotional harmony through  
love and unity of all people.

정경연 KYUNGYEUN CHUNG





## 오디오 스피커

AUDIO SPEAKER

송창호 CHANGHO SHONG



## 광장조명등

SQUARE LIMELIGHTING

신태균 TAIKGYUN SHIN

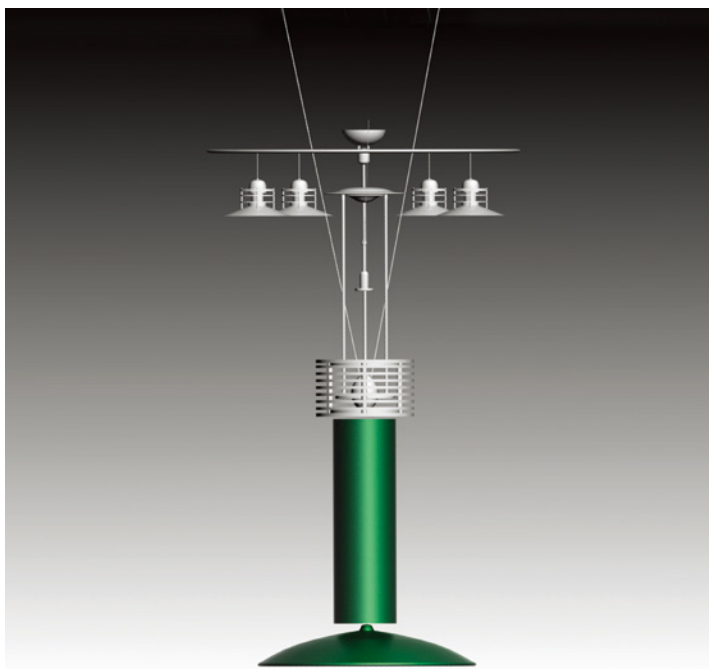

# 공항 라운지 의자 [COMFY:WING]

AIRPORT LOUNGE CHAIR [COMFY:WING]

김성배 SUNGBAE KIM

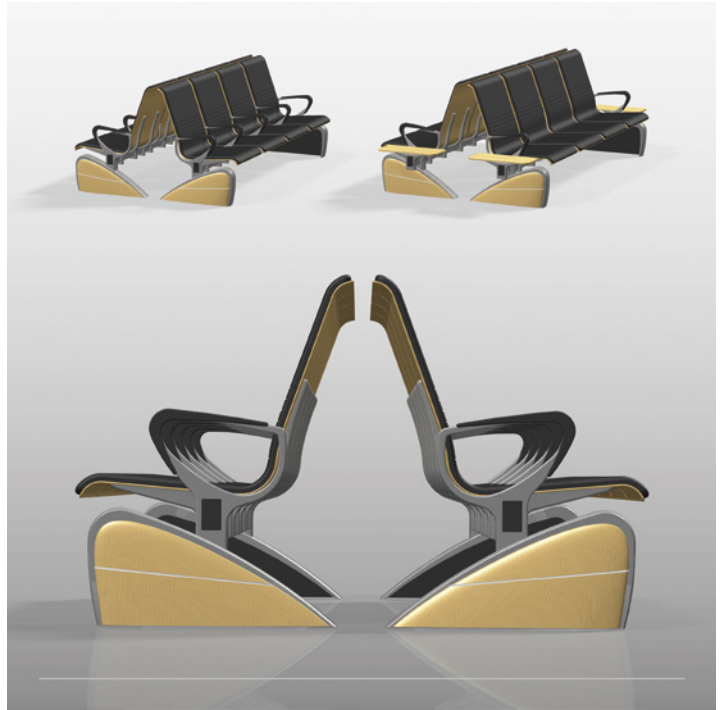

# 무균클린카 II

CLEAN CAR OF AN ASEPSIS II

곽대영 DAEYOUNG KWAK

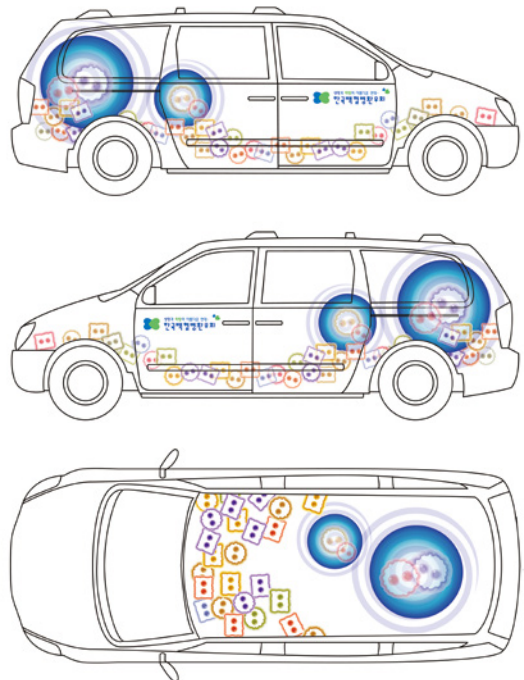

## 치과 수술용 테이블 DENTAL SURGICAL EQUIPMENT

박성규 SUNGGUE PARK



## 의료용 핸드피스 美容用 HANDPIECE



최양현 YANGHYUN CHOI

포터블 스피커 (NP 7550)  
POTABLE SPEAKER (NP 7550)

김선규 SEONKYU KIM



레일 택시  
RAIL TAXI

이한성 HANSUNG LEE

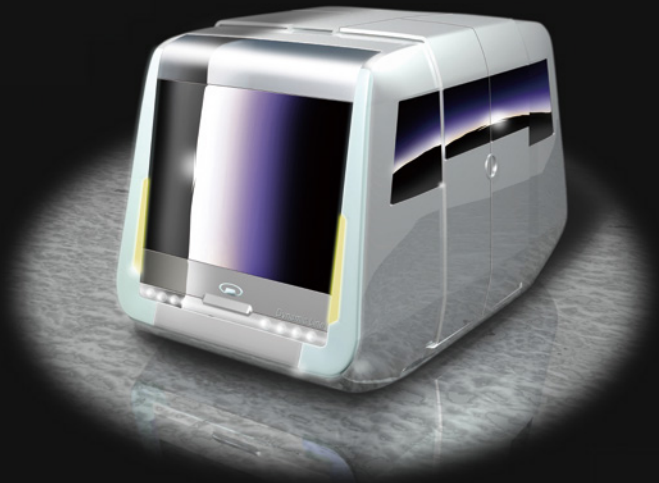

## C.E.O를 위한 사무용 POCKET-PHONE

POCKET-PHONE DESIGN  
FOR BUSINESS OF C.E.O

이덕상 DUKSANG LEE



## 유아성인겸용 변기커버

DUAL TOILET SEAT COVER



고정욱 JUNGWOOK GO



친환경 가습기  
ECO-HUMIDIFIER

이병훈 BYUNGHOON LEE

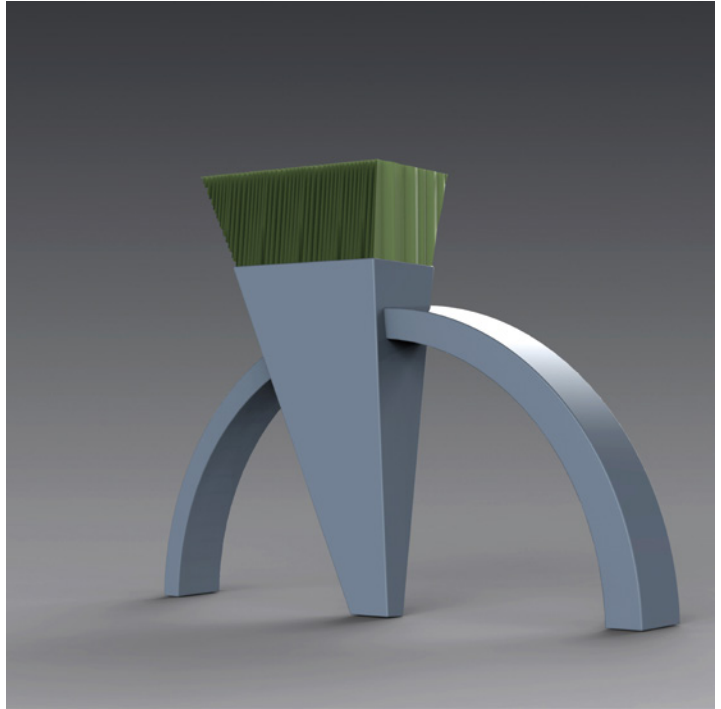

벤치겸 옷걸이 조명등  
BENCH WITH FLOOR LAMP

이해묵 HAIMOOK LEE





## 카드리더기

### CARD READER



조재승 JAESEUNG CHO

## 헬스케어 기능성

### 자전거 디자인

### HEALTHCARE FUNCTIONAL BICYCLE



홍정표 JUNGPYO HONG

## 미니 무전기

### MINI TRS

강경용 KYUNGYONG KANG



## ANTIBOW

### ANTIBOW

이혁수 HYUKSOO LEE



## 지문인식 스마트워치

FINGERPRINT IDENTIFICATION  
SMART WATCH

윤재우 JAEWOO YOON



## 조명등디자인

LIGHTING DESIGN

박억철 EOKCHUL PARK



## 무진동 펌프 디자인 VIBRATION-FREE PUMP DESIGN

이석준 SEOKJOON LEE



## 울트라 와이드 밴드 레이더 ULTRA WIDE BAND RADAR

이기출 KICHOUL LEE

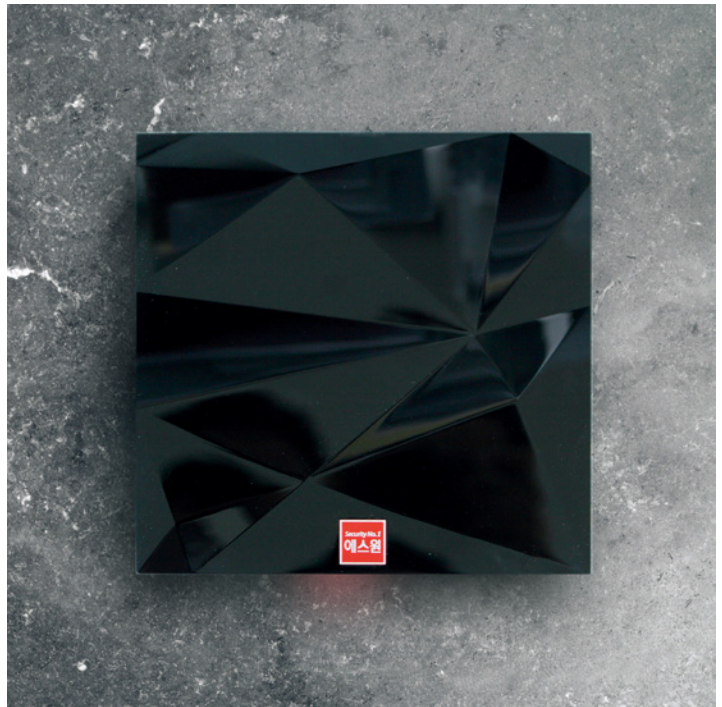

## 해저 레저선 TYPE3 웨이딩 MARINE LEISURE SUBMERSIBLE DESIGN PLAN

유상욱 SANGWOOK YOO



## 가정용진드기 진공 청소기 디자인에 관한 연구 CATCH-HOME CLEANER

김장석 JANGSEOK KIM



# 삼성영어교실 학습기 디자인

SAMSUNG ENGLISH LAB  
STUDY DEVICE DESIGN

강병길 BYUNGKIL KANG



# 고급형 화장품용기 디자인

HIGH-GRADE COSMETICS  
BOTTLE DESIGN

조종호 JONGHO CHO





## 차량용 공기청정기

### CAR AIR CLEANER

박태영 TAIYOUNG PARK



## 휴대폰 충전기

### MAXIMUM CHARGER

구기설 KISEOL KOO



## 벽걸이 겸용 TV 모니터 STAND & WALL TYPE TV MONITOR

정충모 CHUNGMO JUNG



# 교량 조형물 경관조명디자인

## BRIDGE LANDSCAPE LIGHTING DESIGN

박필제 PILJE PARK



# 헤이리에술마을의 문화예술환경구축을 위한 조형물 디자인

## HEYRI ART VILLAGE'S CULTURAL ART SCULPTURE DESIGN FOR THE ENVIRONMENT CONSTRUCTION

장광집 KWANGCHIB CHANG



## 버스 승강장 디자인

### BUS PLATFORM DESIGN

한기웅 KIWOONG HAN



## GOP 병영독서카페

### GOP CAFE READING

유진형 JINHYUNG YOO



홍해삼  
인공어초 디자인  
ARTIFICIAL REEF DESIGN  
FOR REDSEA CUCUMBER



전성수 SUNGSU JEON

# 삼성 갤럭시 S6 피오피 SAMSUNG GALAXY S6 P.O.P

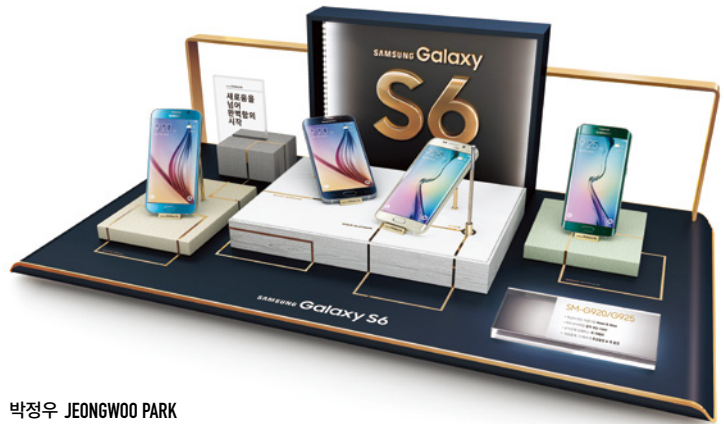

박정우 JEONGWOO PARK

# 한국의 무신 SHAMANIC GODS OF KOREA



김상락 SANGRAK KIM



## 운명 2015-4

DESTINY 2015-4

김제중 JEJOONG KIM



## 한국의 춤

DANCE OF KOREA

방재기 JAEGI BANG



이미지 오브  
코리아 포스터

THE IMAGE OF KOREAN  
TRADITIONAL EMBROIDERY

강윤성 YOONSUNG KANG

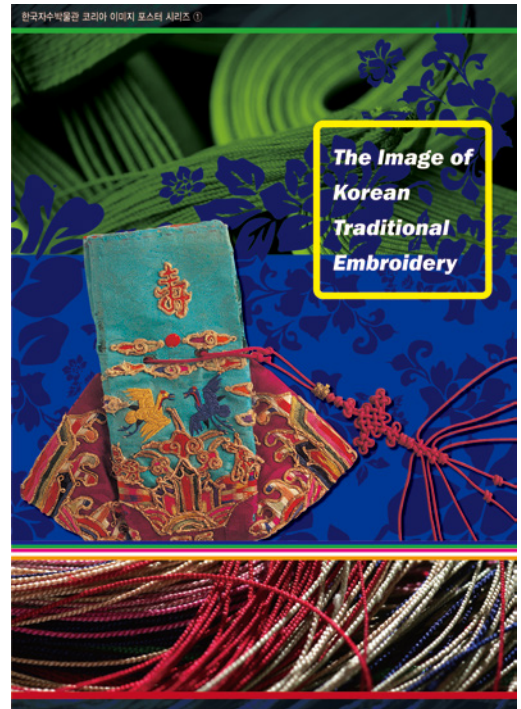

'2015' 일러스트레이션

'2015' ILLUSTRATION FOR KOREAN IMAGE

정계문 KYEMOON CHUNG

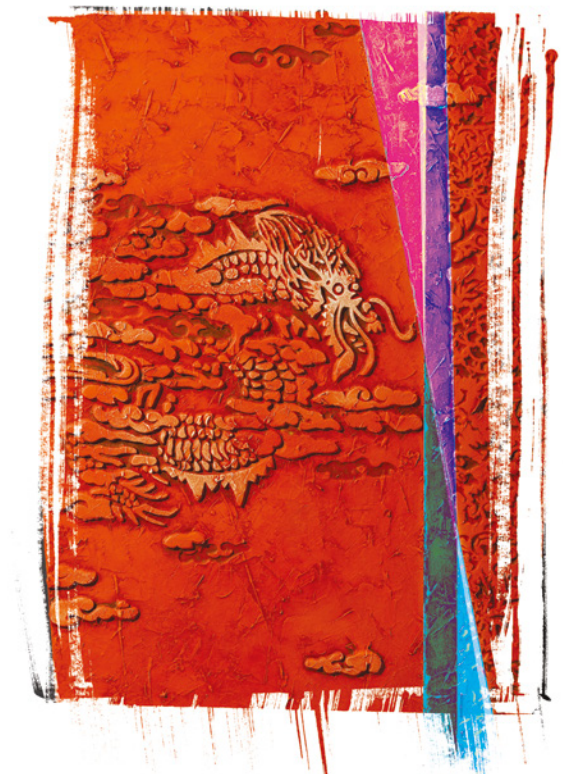

# 색동산

THE MOUNTAIN OF  
COLORFUL STRIPES

최성규 SUNGKYU CHOI



# 고용증진 포스터

EMPLOYMENT PROMOTION POSTER

명계수 KYESOO MYUNG



# KBS 이산가족 찾기 DISPERSED FAMILY KBS

정동욱 DONGWOOK JUNG



# 한국의 향기 THE SCENT OF KOREA

김병진 BYUNGJIN KIM



크리에이티브한  
생각이 마술을 만듭니다.  
CREATIVE MINDS CREATE MAGIC.

명광주 KWANGJOO MYUNG

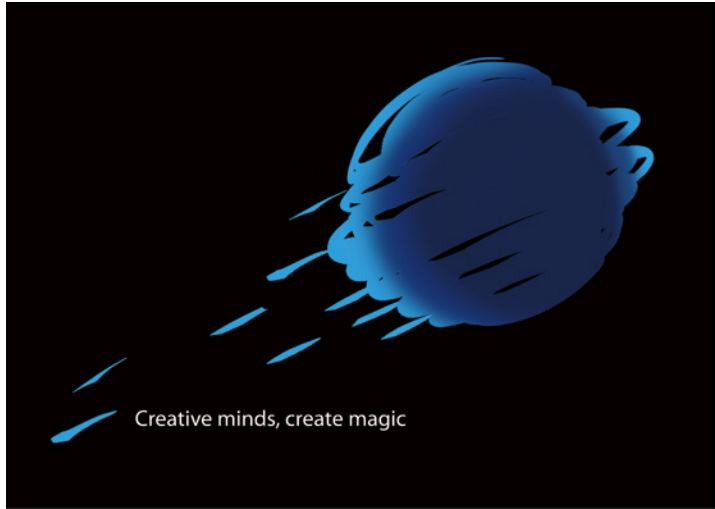

흡연시작, 인생의 끝  
START SMOKING, END OF LIFE

장훈종 HUNJONG JANG





자연은 쓰레기가 아닙니다.  
NATURE IS NOT A WASTE.

김기순 KISOON KIM



그래픽 디자인  
GRAPHICS DESIGN

서광적 KWANGJUCK SUH





## 포스터

### POSTER

문철 CHUL MOON



## 한국의 이미지

### IMAGE OF KOREA

고영진 YOUNGJIN KO

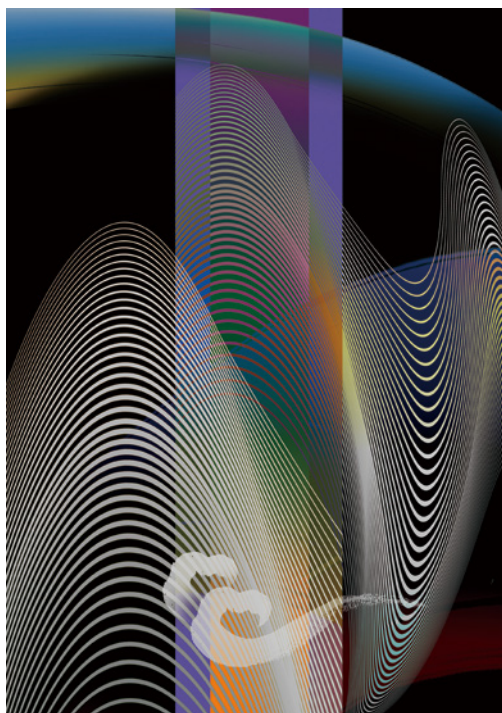

## 그린피스포스터

### GRRRNPEACE POSTER

김진석 JINSUK KIM



## CREATIVE & DESIGN KOREA

### CREARIVE & DESIGN KOREA

박주석 JUSEOK PARK



한국교회 평화통일  
기도회 - 포스터 / 엠블럼  
KOREA CHURCH PEACE UNIFICATION  
PRAYER - POSTER / EMBLEMS



하용훈 YONGHUN HA

어수룩 도깨비  
A SILLY DOGABBI

황순선 SOONSUN HWANG



“이음”

"EEUM"

한옥현 WOOKHYUN HAN

캘리그래피를  
이용한 포스터

POSTER DESIGN WITH CALLIGRAPHY

한백진 BAEKJIN HAN



# 남북 평화포스터

POSTER FOR PEACE

현영호 YOUNGHO HYUN

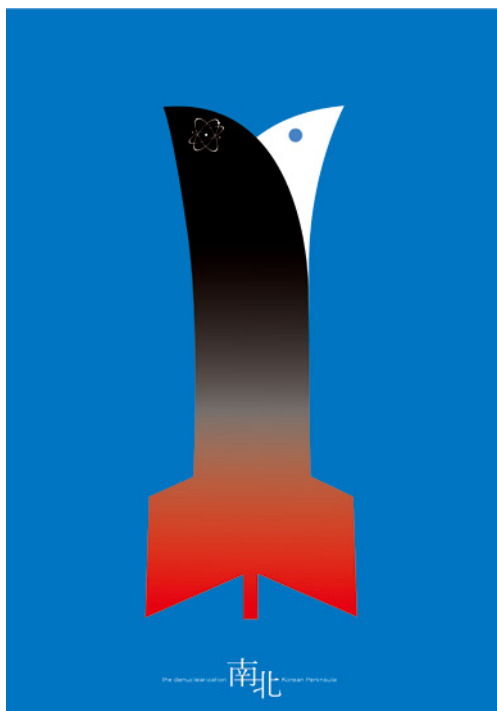

# 풍경의 문자

TYPE OF LANDSCAPE

서기훈 KIHEUN SHUR





# 늦가을에 IN LATE AUTUMN

손원준 WONJUN SON



# 한국의 이미지 포스터 IMAGE OF KOREA POSTER



남윤호 YOUNHO NAM



## 50주년 대한민국디자인전 축하 포스터

CONGRATULATION  
THE 50TH KOREA DESIGN EXHIBITION

남용현 YONGHYUN NAM



## 한국 전통 이미지 KOREAN TRADITIONAL IMAGE

이진구 JINKU LEE



# 종이컵 재사용 자기컵 갖기 운동 포스터

CAMPAIGN POSTER FOR  
USING REUSEABLE SELF-CUPS

김윤배 YOONBAE KIM



# 제15회 국제건축디자인전 포스터

THE 15TH INTERNATIONAL  
ARCHITECTURE EXHIBITION POSTER

박현욱 HYEONWOOK PARK



## 잠재된 것에서의 탈출

LATENT FACULTIES

김상학 SANGHAK KIM

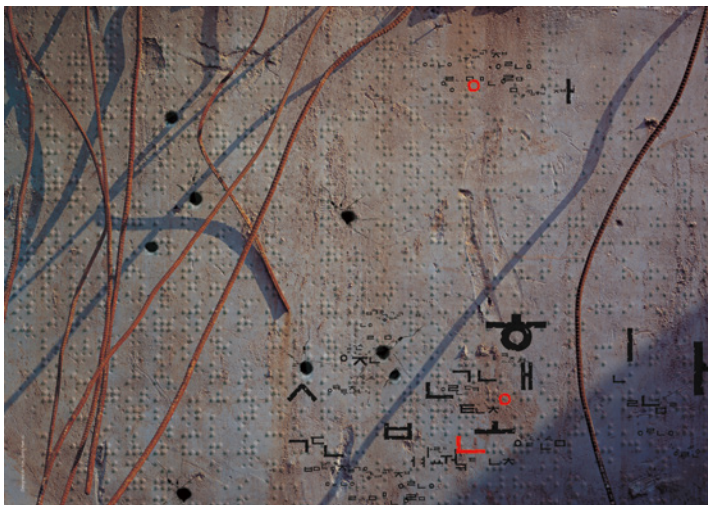

## 무궁화이미지 - 2015

MUGUNGHWA IMAGE - 2015

김영희 YOUNGHEE KIM



## 온고이지신

LEARNING OLD THINGS  
KNOWING NEW THINGS

김경균 KYOUNGKYUN KIM



자연환경을 위한  
홍보포스터 디자인

POSTER DESIGN  
FOR NATURAL ENVIRONMENT

최호천 HOCHYUN CHEI



# 소통

## COMMUNICATION

김홍련 HONGRYUN KIM



# 사천시 홍보 포스터

## SACHEON CITY POSTER

임경호 KYUNGHO LIM





# 레스파이크 아이젠 상품포스터

PRODUCT POSTER OF LESPIKE  
CLIMBING SPIKES

여훈구 HUNGGOO LYE0



# 나는 외롭다 I AM LONEY

장호철 HOCHUL CHANG

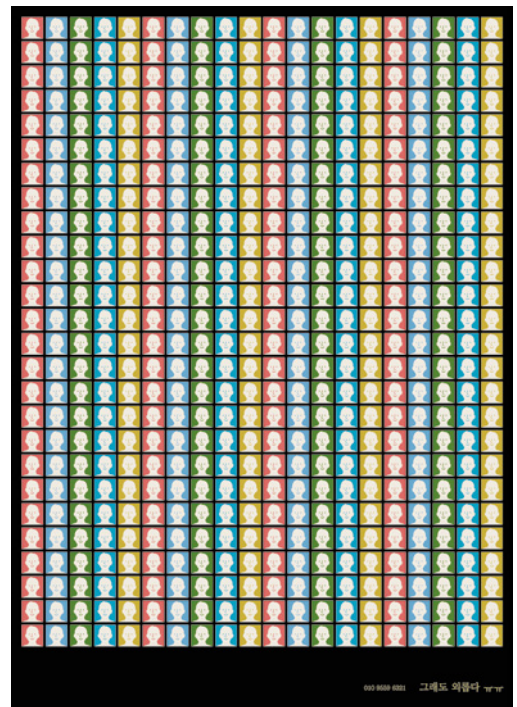



## 아동의 권리 RIGHTS OF THE CHILD

선병일 BYOUNGIL SUN



## 서산버드랜드 홍보포스터 SEOSANBIRDLAND POSTER

장범순 BUMSOON JANG



## 뉴미디어 시대의 소통

## COMMUNICATION OF NEW MEDIA ERA

**송성재 SEONGJAE SONG**

[illegible]

## DFA' AWARDS 015T

## 북아트 전시|포스터

DFA' AWARDS 015T

## BOOK ART EXHIBITION POSTER

**함부현 BOOHYUN HAMM**



# SAVE COLOR

## SAVE COLOR

이미정 MIJUNG LEE



# 한국의 이미지

## IMAGE OF KOREA

이경희 KYOUNGHEE LEE



# 자연미화(自然美花)

DMZ, THE LAND OF PEACE AND LIFE

박강용 KANGYOUNG PARK



# 여름

SUMMER

권기덕 KIDUK KWON

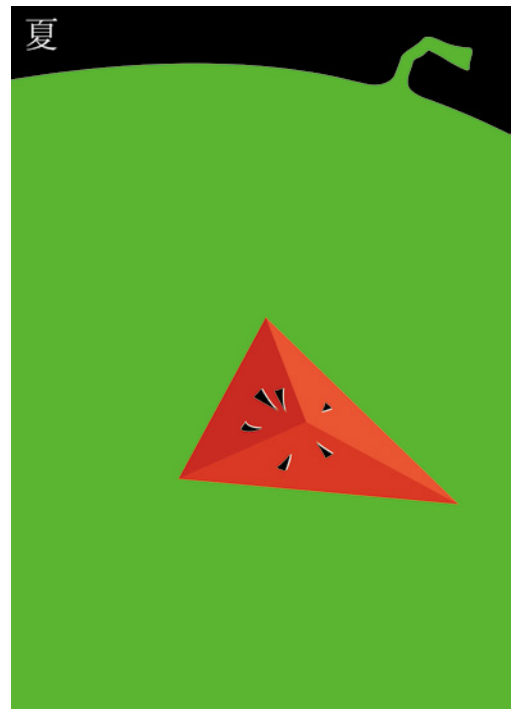

## 반전 포스터

WAR OPPOSITION POSTER

김금재 GEUMJAI KIIM



## 조선시대 여인의 아름다움

BEAUTY OF THE CHOSUN DYNASTY WOMEN



이미영 MIYOUNG LEE



# 평화통일기원 홍보포스터

PEACE LOVING 2015

구환영 HWANYOUNG GU



# 신책가도

SCHOLAR'S ACCOUNTREMENTS

김성년 SEONGNYEON KIM

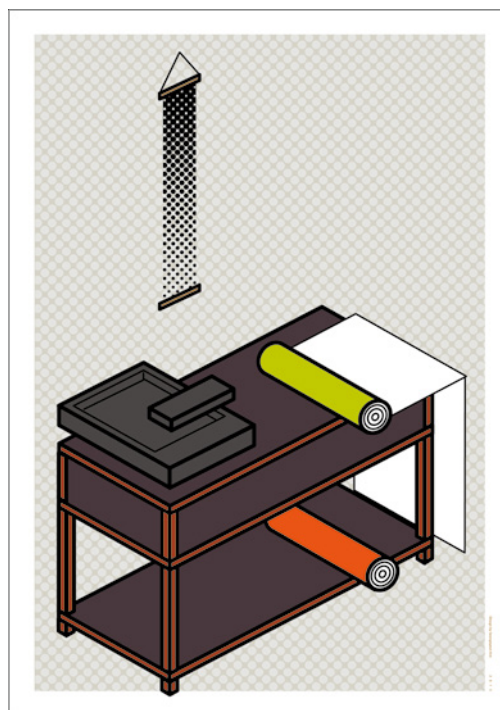



아름다운 한국 -  
도깨비는 어디에서 왔을까  
**BEAUTIFUL KOREA -  
WHERE DOES DHIOKAVI COME FROM?**

강성철 SUNGCHUL KANG



윤여종  
**YOON YEO JONG**

윤여종 YEJONG YOON

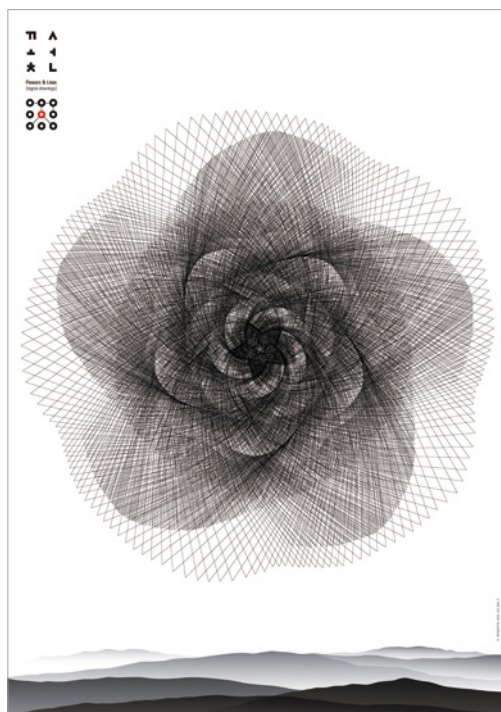

# 불상, 간다라에서 서라벌까지

MASTERPIECES OF EARLY  
BUDDHIST SCULPTURE

박현택 HYUNTAEK PARK



# 그린디자인

GREEN

윤현정 HYEONJEONG YOON



내 생각에는...

I THINK...

백금남 KUMNAM BAIK

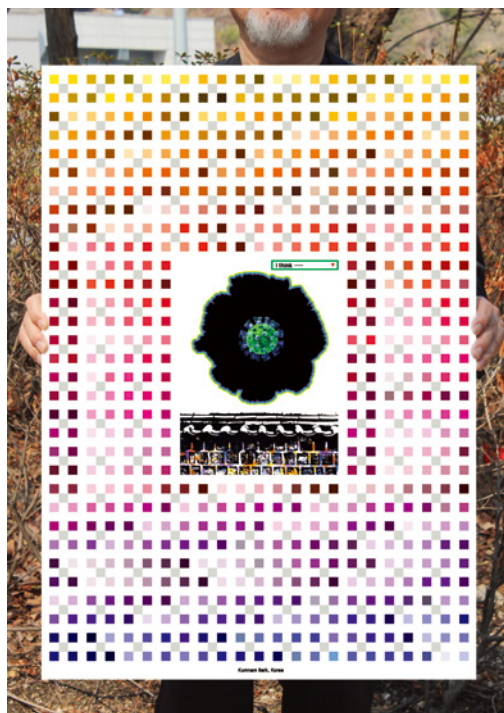

## 청토청꿀

CHEONGTOCHEONG HONEY

고영균 YOUNGKYUN KOH



## 웅진 자연은

WOONGJIN 자연은

이복영 BOGYOUNG LEE



## 고향 국산차 시리즈

### KOREAN TEA SERIES PACKAGE DESIGN

임종웅 JONGWUNG RIM



## SP FOOD 브랜드 패키지디자인

### SP FOOD BRAND PACKAGE DESIGN

이찬 CHAN LEE





## 비톡스 크림 (화장품)

VEETOX CREAM

임수연 SOOYOUN LIM



## 가평쌀 포장디자인

GAPYEONG RICE PACKAGE DESIGN

윤찬종 CHANJONG YOON





## 동원국밥

DONGWON RICESOUP

한승문 SEUNGMIN HAN



## 마니커 식품 시리즈 포장디자인

MANIKER FOOD PACKAGE DESIGN



이권식 KWONSIK LEE

아이들을 위한  
“아이로” 포장디자인  
KIDS PLAN IRO

김강국 KANGKOOK KIM



소호 야생차 패키지  
SOHO WILD TEA PACKAGE

안상락 SANGLAK AN



## BRAND PACKAGING FOR BB CREAM

### BRAND PACKAGING FOR BB CREAM

이원진 WONJIN LEE



## 모시 두부스테이크 / 모시 두부돈까스 / 모시 두부강정 TOFU STEAK / TOFU PORK CATLET

김곡미 GOKMI KIM



## 브로치

### BROOCH

황순영 SOONYOUNG HWANG



## 만년달력15-2

### FOREVER CALENDAR15-2

이봉규 BONGKYU LEE



## 태극 접시 2015-1

TAEGUK SYMBOL PLATE 2015-1

강흥석 HEUNGSEOK KANG



## 합 세트 디자인

SET DESIGN OF  
CERAMIC CONTAINER



류남희 NAMHEE RYU



## 즐거운 파티

INTERESTING PARTY

윤선영 SUNYOUNG YUN



## 2015 옛 이야기

1.2.3.4

2015 OLD STORY 1.2.3.4

이기상 KISANG LEE





## 호랑이형태의 사각합

### SQUARE SUM OF THE TIGER FORM

김성진 SUNGJIN KIM



## 기

### VASE



황인철 INCHUL HWANG

# 각병

## VASE

양덕환 DUKHWAN YANG



# 필통 & 책꽂이

## PENCIL CASE & BOOKCASE

윤근 KEUN YOON



## 세라믹웨어디자인

### CERAMIC WARE DESIGN



김현식 HYUNSIK KIM

## 큐브2015-50 (블루투스 스피커)

### CUBE2015-50 (BLUETOOTH SPEAKER)

박병호 BYUNGHO PARK



낙엽

FALLEN LEAVES

안덕춘 DUKCHOON AHN



디지털 프린팅 목걸이

DIGITAL PRINTING NECKLACE

장미연 MEEYEON JANG



## 촛대

### CANDLE STICK

김태종 TAEJONG KIM



## 조화 - 주얼리

### HARMONY - JEWELRY

곽태혁 TAEHYEUK KWAK



광섬유를 이용한  
나선형 장식 램프

노은희 EUNHEE NOH

SPIRAL DECORATIVE  
LAMPS USING OPTICAL FIBER





대한민국 국가공식상징물인  
무궁화를 이용한 선양디자인 상품

조성진 SUNGJIN CHO

**DESIGN FOR THE NATIONAL SYMBOL ENHANCE -  
MUGUNGHWA FLOWERS SOFT SCULPTURE DESIGN**



# 모바일 플랫폼 웨이덴수(微店鼠)

THE PATH OF MOBILE  
PLATFORM, WEIDIANSHU

정운성 WOONSUNG CHUNG



# 웹진 33호 WEBZINE VOL.33

홍창기 CHANGKEE HONG

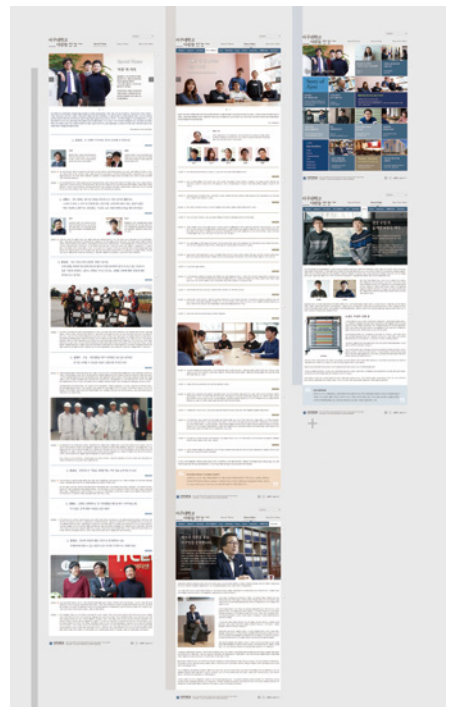

## 추천디자이너 작품

## WORKS OF ESTABLISHED DESIGNERS

**286** 산업통상자원부장관상  
PRIZE OF THE MINISTRY OF TRADE,  
INDUSTRY AND ENERGY

**288** 제품디자인  
PRODUCT DESIGN

**300** 환경 · 실내디자인  
ENVIRONMENT & INTERIOR DESIGN

**303** 시각디자인  
VISUAL DESIGN

**336** 포장디자인  
PACKAGE DESIGN

**350** 공예 · 주얼리디자인  
CRAFT & JEWELRY DESIGN

**364** 텍스타일 · 패션디자인  
TEXTILE & FASHION DESIGN

**369** 디지털미디어콘텐츠디자인  
DIGITAL MEDIA CONTENTS DESIGN

THE 50th  
대한민국디자인전람회  
KOREA DESIGN EXHIBITION

## 재생

### REBIRTH

## 산업통상자원부장관상

PRIZE OF THE MINISTRY OF  
TRADE, INDUSTRY AND ENERGY

송신혜 SHINHYE SONG

버려진 유리병이나 향수병, 종이 포장지 등을 재활용하여 부부라는 주제로 유리 가마에서 820도로 소성하거나 접착하여 거울, 화병, 접시나 용기 등의 생활용품을 제작하였습니다.





Mirror, vase, dish, and household goods were designed by recycling abandoned glass, bottles, perfume bottles, and papers. These are burned at 820 degrees with the theme of married couple.



## 안전 헤드셋 SAFETY HEADSETS

황세민 SEMIN WHANG



## 버그스파크 ABS-100B BUGSPARK ABS-100B

조운호 YUNHO CHO



# 서비스+콘텐츠+디바이스의 IT융복합 기반 휴대형 음파진동 셀프케어 시스템

SERVICE+CONTENTS+DEVICE  
& SONIC VIBRATION SELF-CARE SYSTEM

이해권 HAEKWON LEE



# 자동차 블랙박스 디자인 CAR BLACK BOX DESIGN

최용혁 YONGHYUK CHOI



## 롤러블 IOT 체중계

ROLLABLE IOT SCALE

이도영 DOYOUNG LEE



## 제빙기기 디자인

ICE MAKER DESIGN

김병수 BYUNGSOO KIM



음향과 인체공학을  
고려한 이어폰 디자인  
\_큐브스토리100

CONSIDERING THE ACOUSTIC AND  
ERGONOMIC EARPHONE  
DESIGN\_CUBESTORY100



채성수 SUNGSOO CHAE

인체공학을 통한 가장  
원초적인 이어폰 디자인  
\_KELLAN601

KELLAN601\_EARPHONE



구자윤 JAYUN KU

## 두유제조기 SOYBEANMILK MACHINE

김중혁 JOONGHYUK KEUM



## 3D 인공치아 제작 의료기기 시스템 DIGITAL DENTISTRY SOLUTION

지용규 YONGKYU CHI



개인 비상용  
응답 시스템  
PERSONAL EMERGENCY  
RESPONSE SYSTEM

이재호 JAEHO LEE



휴대용무선충전기  
PORTABLE WIRELESS CHARGER

최석준 SUKJUN CHOI





## 칼테바

KALTEVA

김형근 HYUNGGEUN KIM



## 하이파이 오디오 DAC

HI-FI AUDIO DAC

신익수 IKS00 SHIN



## 스마트폰 락 스피커 LOCK THE SMART PHONE SPEAKERS

서석교 SEOKKYO SEO



## 사용자의 편리성과 감성적 디자인을 겸비한 마카 HANG UP MARKERS

홍현우 HYUNWOO HONG



## 편리홈 (일반가정용 통합형 홈네트워크 시스템 컨트롤러)

**FANTASTIC!GENERAL HOUSEHOLD INTEGRATED  
HOME NETWORK SYSTEM CONTROLLER**

이권환 KWONHWAN LEE



## 치기공 / 네일용 휴대용 드릴머신 컨트롤러

**PORTABLE DRILL MACHINE CONTROLLER**

백순현 SOONHYUN BAIK



# 쿨피아 가식성필름 디스펜서

COOLPIA EDIBLE FILM DISPENSER

최병현 BYEONGHYEON CHOE



# 공기 질 측정기

IAQ DEVICE

김덕근 DEOKKEUN KIM



유아에게 최고의  
선물은 베개...!

THE BEST GIFT FOR CHILDREN  
IS PILLOW...!

이용한 YONGHAN LEE



젤네일용 LED태닝 램프  
RECHARGEABLE LED LAMP FOR NAIL ART

조경득 KYUNGDEUK CHO



## 옥외비상벨 시스템 OUTDOOR EMERGENCY ALARM SYSTEM



박종만 JONGMAN PARK



## 부산시 개발 계획지구 수상 보행공원 설계

B SPOT BRIDGE

황재호 JAEHO HWANG



## 힐링 오디오

NATURAL SOUND

곽봉철 BONGCHUL KWAK





## 아리랑에루화 (참된 나를 찾는 즐거움)

KOREA IDENTITY IS BECOME AWARE OF ONESELF

최규호 GYUHO CHOI

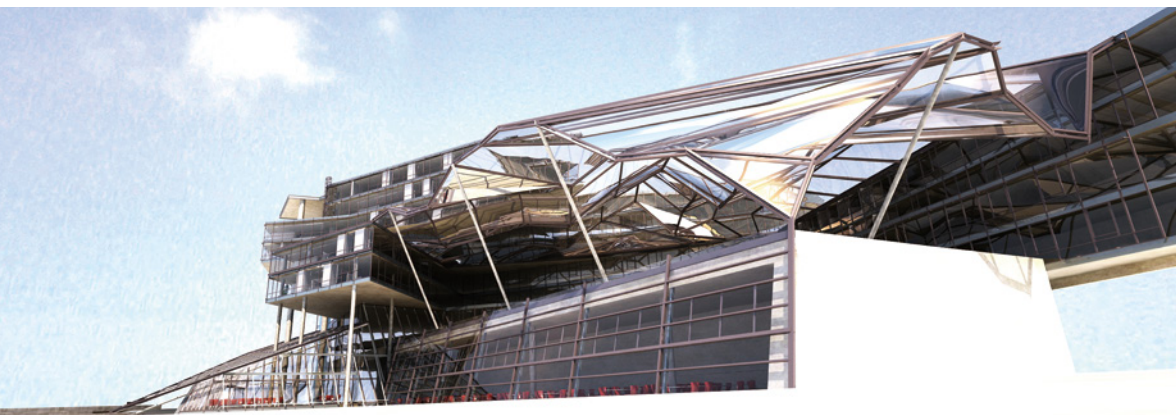

## 해소

SMASHING CLUB PROJECT

류다혜 DAHYE RYOO





# 한국의 이미지

IMAGE OF KOREA

전용석 YONGSEOK CHUN



# 보호해야할 멸종위기종 : 산양

ENDANGERED SPECIES : MOUNTAIN GOAT

조규창 KYUCHANG CHO



진도모피  
일러스트포스터

JINDO FUR

이충상 CHOONGSANG LEE



2015\_#03

2015\_#03

김덕순 DEOKSUN KIM

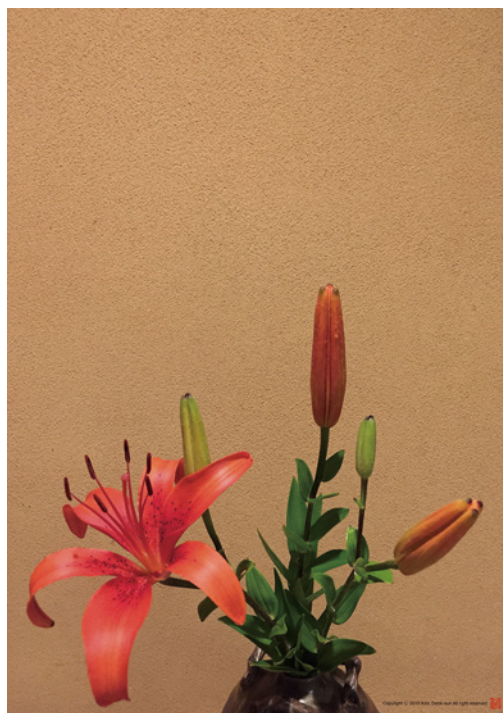

# 한류

## KOREAN WAVE

최문희 MOONHEE CHOI



# 한국의 선

## LINE OF KOREA

박인창 INCHANG PARK





2015 삼성전자  
S아카데미  
20주년 판촉 연출

SAMSUNG ELECTRONICS S ACADEMY  
THE 20TH ANNIVERSARY PROMOTION

정재창 JAECHANG JEOUNG



세상 모든 사람의  
피는 붉습니다.

EVERY BLOOD IS RED

김정두 JEONGDOO KIM

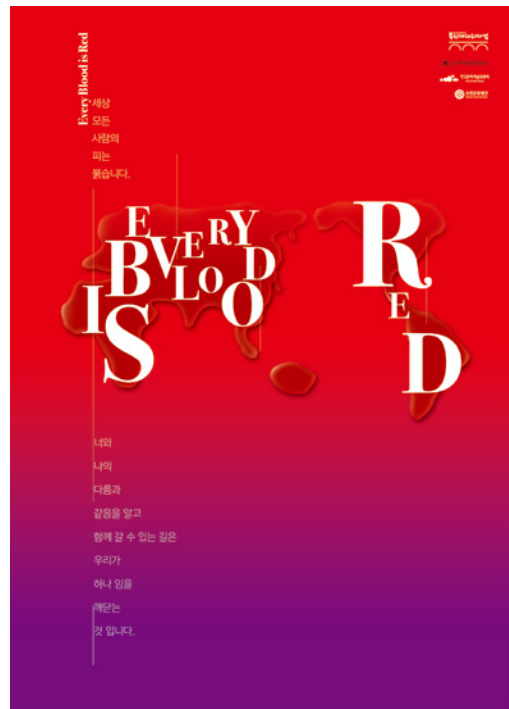

## 안전품격

SAFETY OF ITS STYLE

정찬환 CHANHWAN CHUNG



## 로드킬

ROAD KILL

구윤희 YOONHEE KOO



# 희망적인 단어

A HOPEFUL WORD

권영대 YOUNGDAI KWON

항상, 우리 주변에는  
희망적인 단어가 더 많습니다.

날말퀴즈

1	자	하	자
2	자	하	자
3	자	하	자
4	자	하	자
5	자	하	자
6	자	하	자
7	자	하	자
8	자	하	자
9	자	하	자
10	자	하	자
11	자	하	자
12	자	하	자
13	자	하	자
14	자	하	자
15	자	하	자
16	자	하	자
17	자	하	자
18	자	하	자
19	자	하	자
20	자	하	자
21	자	하	자
22	자	하	자
23	자	하	자
24	자	하	자
25	자	하	자
26	자	하	자
27	자	하	자
28	자	하	자
29	자	하	자
30	자	하	자
31	자	하	자
32	자	하	자
33	자	하	자
34	자	하	자
35	자	하	자
36	자	하	자
37	자	하	자
38	자	하	자
39	자	하	자
40	자	하	자
41	자	하	자
42	자	하	자
43	자	하	자
44	자	하	자
45	자	하	자
46	자	하	자
47	자	하	자
48	자	하	자
49	자	하	자
50	자	하	자
51	자	하	자
52	자	하	자
53	자	하	자
54	자	하	자
55	자	하	자
56	자	하	자
57	자	하	자
58	자	하	자
59	자	하	자
60	자	하	자
61	자	하	자
62	자	하	자
63	자	하	자
64	자	하	자
65	자	하	자
66	자	하	자
67	자	하	자
68	자	하	자
69	자	하	자
70	자	하	자
71	자	하	자
72	자	하	자
73	자	하	자
74	자	하	자
75	자	하	자
76	자	하	자
77	자	하	자
78	자	하	자
79	자	하	자
80	자	하	자
81	자	하	자
82	자	하	자
83	자	하	자
84	자	하	자
85	자	하	자
86	자	하	자
87	자	하	자
88	자	하	자
89	자	하	자
90	자	하	자
91	자	하	자
92	자	하	자
93	자	하	자
94	자	하	자
95	자	하	자
96	자	하	자
97	자	하	자
98	자	하	자
99	자	하	자
100	자	하	자

71로 퀴즈

1. 물고 비로써 하다
2. 배가 내리는 물건
3. 스스로 자기의 목숨을 잃음
4. 주로 자살을 중심으로 한 전국 관행에 있는 사람들
5. 어떤 사람이나 존재를 몹시 하하고 격중화 하다

새로 퀴즈

1. 장남자의 한자어인 자살자
2. 어떤 종류의 관행이나 관습, 사대 관행을 전하여
3. 고집이 세고 또는 고집 부림

"자살"이라는 단어 주변에는  
언제나 긍정적이고 희망적인  
단어가 숨어 있습니다.  
누군가 조금만 관심을 가져 준다면,  
희망적인 선택을 할 사람이  
스스로 이 희망적인 단어들을  
찾을수 있지 않을까요?

희망서울

서울시  
자살예방센터  
Seoul Suicide Prevention Center

# 滄海一粟(창해일속)

A GRAIN OF RICE IN THE SEA

최종필 JONGFEEL CHOI



젊음은  
인생의 꽃이다.

YOUTH IS THE FLOWER OF LIFE

현은정 EUNJEONG HYUN



던킨도너츠 키컵

DUNKINDONUTS KINCUP



강종규 JOONGGYU KANG

## NATURE IS DEAD

NATURE IS DEAD

이경규 KYUNGKUE LEE



## 디테일 북커버 디자인

DETAIL\_BOOK COVER DESIGN

정준용 JOONYONG JUNG

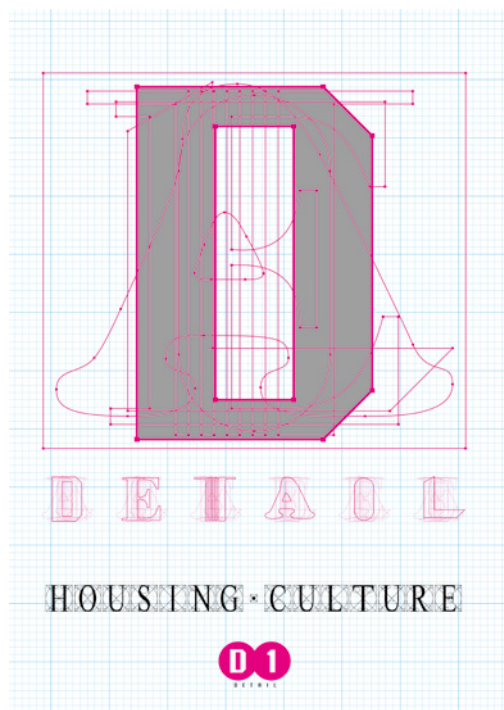

한류

KOREAN WAVE

이승환 SEUNGHWAN LEE

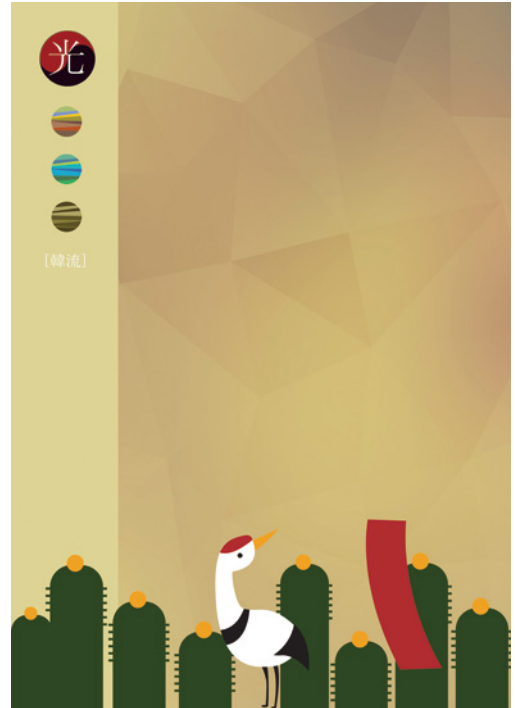

PEPSI 광고포스터  
(PEPSI 만화경)

FANTAPEPSI AD-POSTER  
(PEPSI KALEIDOSCOPE)STIC!

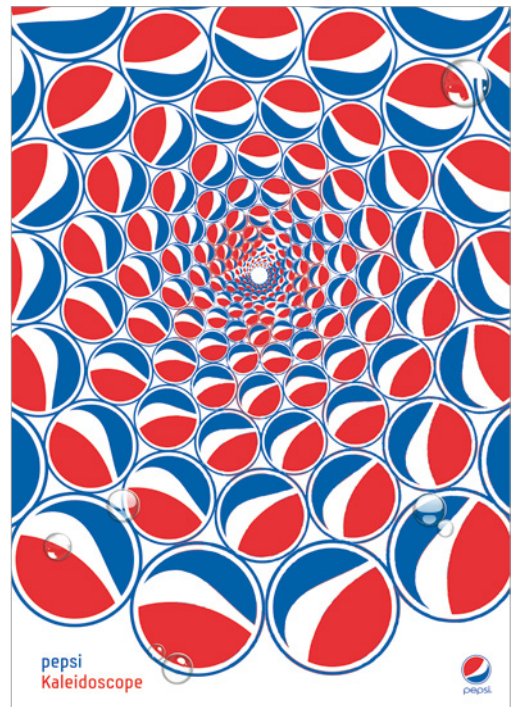

신정철 JEONGCHUL SHIN



# 네이버 지식쇼핑과 지식카페

NAVER SHOPPING

진애라 AERA JIN



# 안기영 한글 문양 디자인전 2015

AN KIYOUNG HANGEUL PATTERN  
DESIGN EXHIBITION 2015

안기영 KIYOUNG AN



# VIEW



김효민 HYOMIN KIM

## 2015 경성대학교 전국 고등학생 디자인\*애니메이션 실기대회

2015 KYUNGSUNG UNIVERSITY POSTER

이방원 BANGWON LEE



내 삶에 들어온...  
WHO ENTER WITH MY LIFE...

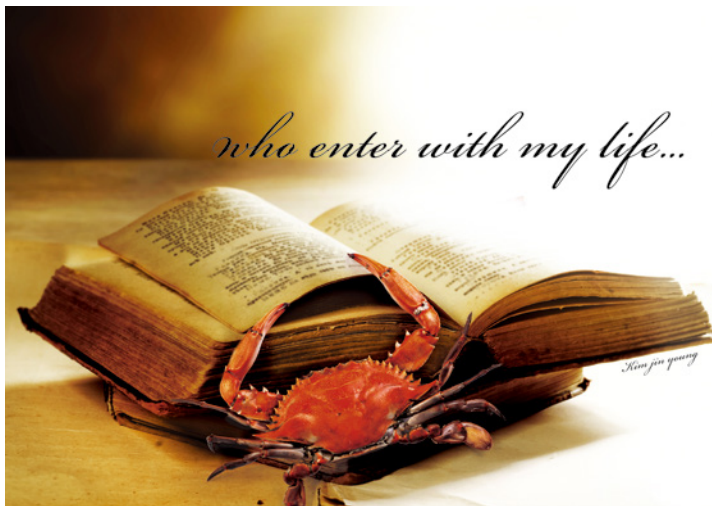

김진영 JINYOUNG KIM

삶을 바라보니...  
사람이 보였습니다.  
WHEN I LOOK AT MY LIFE,  
I SEE A PERSON.

박무건 MOOGUN PARK



어제만 삶에 퐁크 또 그런 생각지  
있는데 되었는데...  
삶을 바라보니... 사람이 보였습니다.

설화수  
SULWHASOO

박상규 SANGGYU PARK



가고 싶은 곳,  
머물고 싶은 곳, - 오대산  
ODAESAN NATIONAL PARK

박승대 SEUNGDAE PARK



# 한국의 문화유산 2016 홍보우표

CULTURAL HERITAGE OF KOREA 2016  
PROMOTIONAL STAMPS

장재욱 JAEWUK CHANG



# 사대취소 捨大取小

THROW AWAY BIG THINGS,  
GET SMALL THINGS

이진만 JINMAN LEE



# 독도는 우리땅

DOKDO IS OUR LAND

김영식 YOUNGSIK KIM



# 변화의 새벽

DAWN OF CHANGES

박재현 JAEHYUN PARK





북

BOOK

홍영래 YOUNGRAE HONG

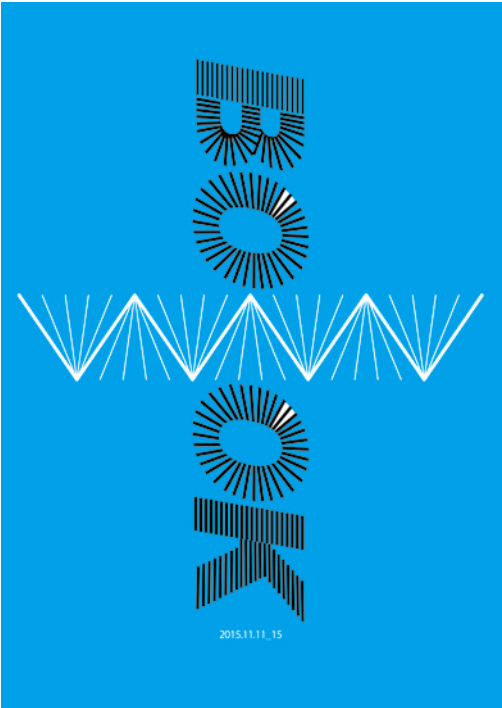

화장품발명디자인

COSMETICS INVENTIVE DESIGN

신재욱 JAEWOOK SHIN





청소년 산림교육  
활성화방안 브랜딩  
FOREST EDUCATION BRAND FOR YOUTH

최미경 MIKYUNG CHOI



제50회 대한민국  
디자인전람회 포스터  
POSTER OF THE 50TH  
KOREA DESIGN EXHIBITION

김병완 BYUNGWAN KIM



# DESTRUCTION IS RETURN DESTRUCTION IS RETURN

안창호 CHANGHO AHN



# 포커페이스 POKER FACE

임종남 JOONGNAM LIM



## 미래에셋 브로슈어

MIRAE ASSET 2015 CORPORATE BROCHURE

최진호 JINHO CHOI



## 두각, 변화

CHANGES IN PROMINENCE

이주미 JOOMI LEE

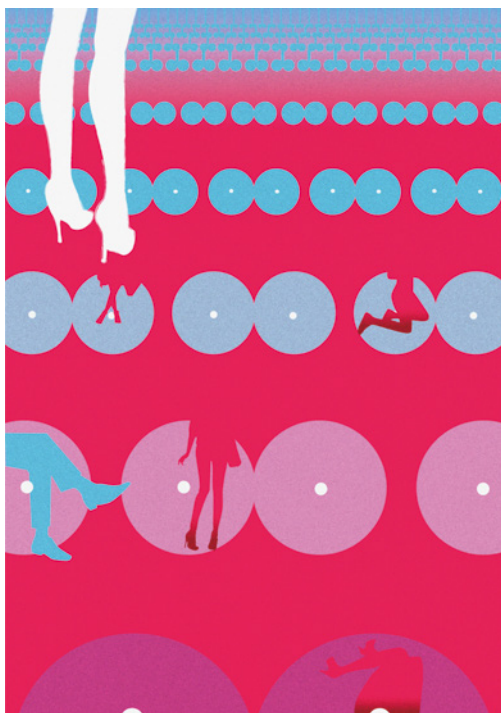

## 강릉팔경

IMAGE OF GANGNEUNG

유성봉 SUNGBONG YU

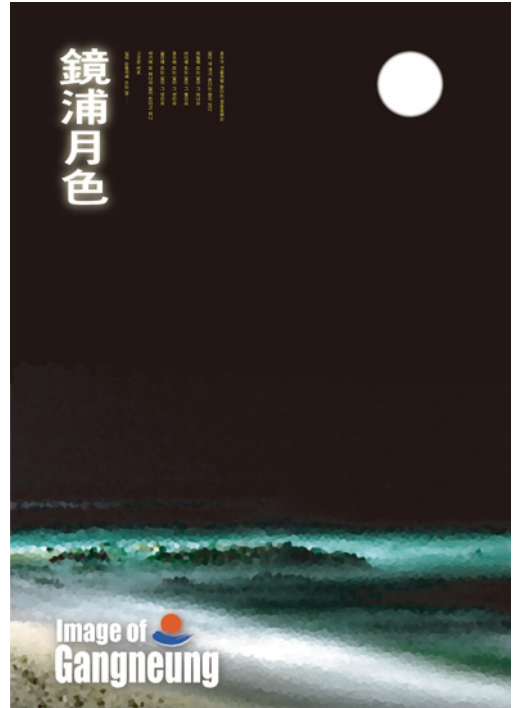

## 도깨비

GOBLIN

최승연 SEUNGYEON CHOI





## 할머니들의 빈 자리

### THE EMPTY SEAT

최재원 JAEWON CHOI

자신들의 공생이 잘못이었다고  
말하고 자리를 하면 자는 아부아도  
사랑은 어려워져 앞으로 공생은  
아직 시지의 많이 원망도...



일찍이 개국 전대가 거행된 일은 물론

## STUCK

### STUCK

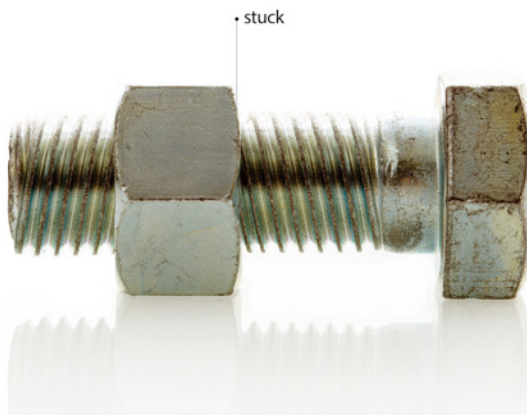

박기홍 KIHONG PARK

젊음의 욕망  
THE DESIRE OF YOUTH

박현송 HYUNSONG PARK

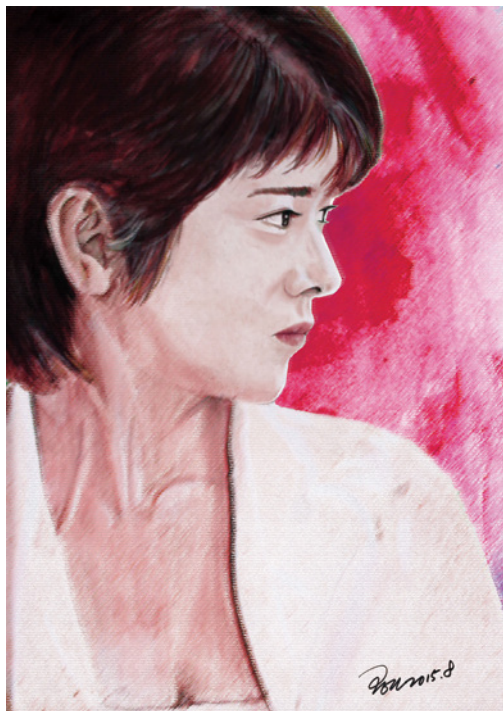

남북관계  
NORTH-SOUTH RELATIONS

조필호 PILLHO CHO

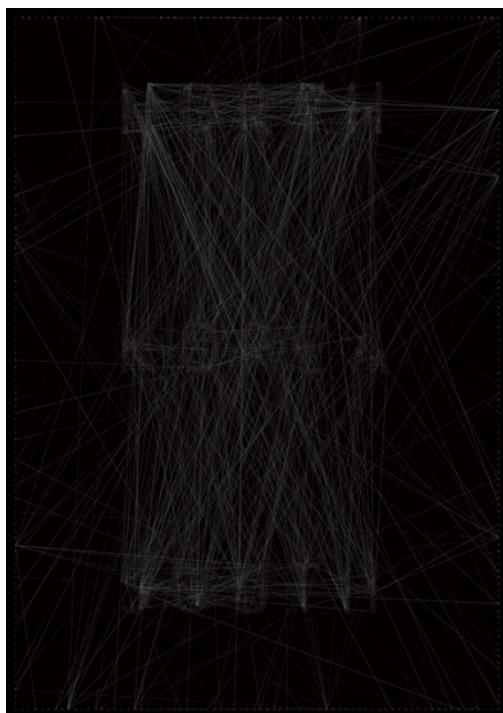

지구착륙  
EARTH LANDING...

신재균 JAEKYUN SHIN



여자는 미래를 품고있다.  
WOMAN CHERISH THE FUTURE.

원영국 YOUNGKUG WON



대림미술관  
헨릭빅스코브 전시포스터

DAELIMMUSEUM EXHIBITION  
POSTER(HENRIK VIBSKOV)

윤영노 YOUNGNO YOUN



순간을 담은  
아름다움, 코렐

CORELLE

박영출 YOUNGCHUL PARK



## 수학가게

MATH SHOP

신병근 BYOUNGKEUN SHIN



## 한국의 이미지

IMAGE OF KOREA

조운한 UNHAN CHO





# 달크로즈 음악여행

## DALCROZE MUSIC TRAVEL

박윤신 YUNSHIN PARK

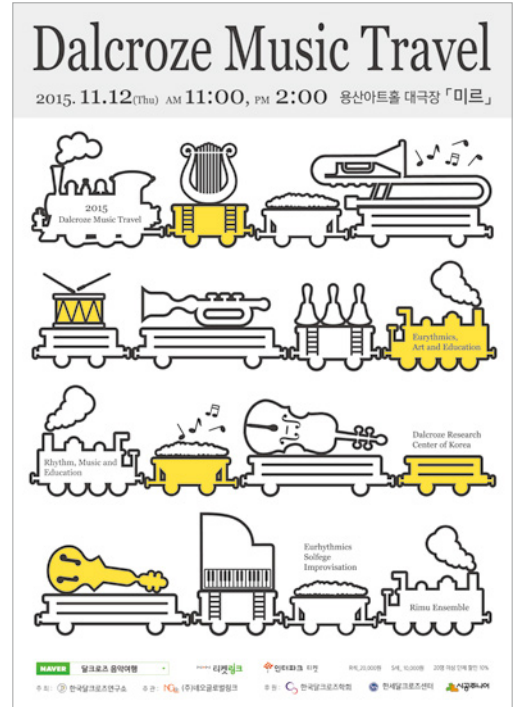

# 신한류 - 익사이팅 코리아

## NEW KOREAN WAVE - EXCITING KOREA

현은령 EUNRYUNG HYUN





# 국산섬유제품인증마크 개발

DOMESTIC TEXTILE  
PRODUCT CERTIFICATION MARK

이은선 EUNSUN LEE

Type A.



Type B.



Type C.



Type D.



# 삼성생명 은퇴연구소 포스터

SAMSUNG LIFE INSURANCE  
RETIREMENT INSTITUTE POSTER

송인수 INSOO SONG

삼성생명 SAMSUNG



## 아이덴티티 디자인

### IDENTITY DESIGN

김형석 HYEONGSEOK KIM



## 한국의 이미지

### IMAGE OF KOREA

최인숙 INSOOK CHOI



북커버 디자인  
BOOK COVER DESIGN

이근형 KEUNHYUNG LEE

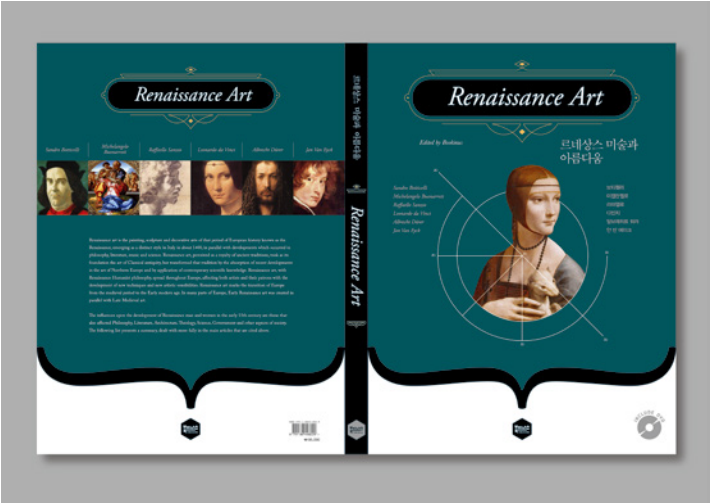

티나인 넘버프로젝트  
T9\_NUMBER PROJECT

박민성 MINSEONG PARK



# 친환경 산소방울 세정제 - 오투팡 포스터

O2PANG BUBBLE TECHNOLOGY

정성호 SUNGHO JUNG



# MAINTAIN SECURITY MAINTAIN SECURITY

김선주 SUNJU KIM



# 프라이드 오브 코리아

PRIDE OF KOREA

김혜림 HYE LIM KIM

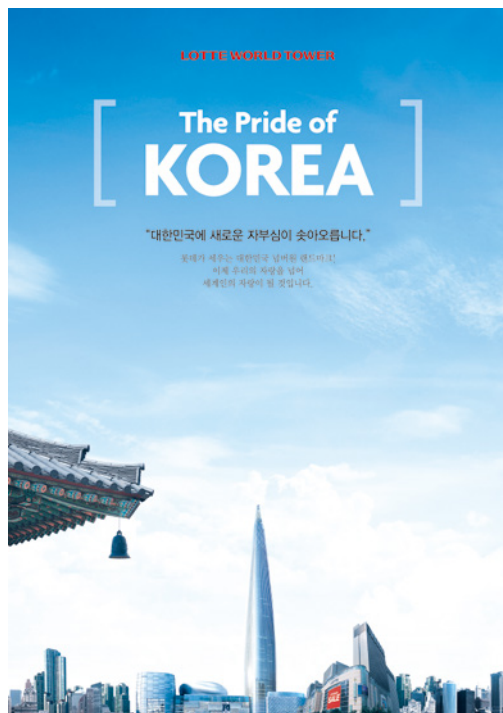

## 스포츠 일러스트레이션 - 골프

**SPORTS ILLUSTRATION-GOLF**

손지훈 JIHOON SON



한국의 멋  
VISIT KOREA

이관식 KWANSIK LEE





청정원 밥물이 다르다

냉동 나물밥

FROZEN COOKED RICE WITH VEGETABLE

박태진 TAEJIN PARK



커브드 지 플렉스

패키지 디자인

CURVED G-FLEX PACKAGE DESIGN



도일 IL DO

# 베가 시크릿 노트2 스마트폰 패키지디자인

VEGA SECRET NOTE2  
SMARTPHONE PACKAGE DESIGN

김두한 DUHAN KIM



# 선진리얼미트스틱 SUNJIN REAL MEAT STICK

유재형 JAEHYOUNG YOU



커브드 TV 상담키트  
CURVED TV CONSULTATION POP

김일오 ILO KIM



종가집 전라도 포기김치  
JEOLLA-DO KIMCHI

이석준 SEOKJUN LEE



# 쏘피 한결 [여성용품 패키지디자인]

SOFY HANGUEL  
[FAMININE CARE PACKAGEDESIGN]

한상현 SANGHYUN HAN



# PMC300/600

PMC300/600

이창석 CHANGSUK LEE



# 갈바니 소렌토 스트링치즈

GALBANI SORRENTO STRINGSTERS

윤미경 MIKYOUNG YUN



# 미닛메이드 홈스타일 꼬마병

MINUTE MAID  
HOMESTYLE MINI BOTTLE



박정훈 JUNGHOON PARK



바다향 가득한  
해조 쌀국수 포장디자인  
NOODLES PACKAGE DESIGN

김남훈 NAMHOON KIM



제주 농산물을 활용한  
USING JEJU AGRICULTURAL PRODUCT



고경란 KYUNGRAN KO



## 크리에이티브랩 팬 홀더 패키지디자인

CREATIVE LAB.  
PEN HOLDER PACKAGE DESIGN

양재희 JAEHEE YANG



## 디스아프리카와 지포(ZIPPO)브랜드의 콜라보레이션 한정판 패키지디자인

COLLABORATION PACKAGE DESIGN OF THIS AFRICA, ZIPPO BRAND

박현경 HYUNKYUNG PARK



미니 휴대용  
향 주머니 디자인  
PORTABLE MINI SACHET DESIGN



보헤미스가  
슬림핏 디자인  
BOHEM CIGAR SLIMFIT  
SPECIAL EDITION

조창희 CHANGHEE CHO



## 침묵

SILENCE

윤홍열 HONGYEOL YOON



## 탐라지오 건조 농산물 패키지

TAMRAGIO DRY AGRICULTURAL  
PRODUCT PACKAGE

김성용 SUNGYONG KIM



베이커리팩\_  
파리의 아침 시리즈  
BAKERYPACK\_MORNING IN PARIS



육지훈 JIHUN YUK

동원 너비아니  
DONGWON SLICES OF ROAST

이철희 CHULHEE LEE



올마스크스토리 골드  
하이드로겔 아이패치  
패키지 디자인

ALL MASK STORY GOLD HYDROGEL  
EYE PATCH PACKAGE DESIGN



남미나 MINA NAM

비비고 더 김치 -  
궁중 배추김치, 핫김치

BIBIGO THE KIMCHI-  
ROYAL KIMCHI, HAET KIMCHI



송소원 SOWON SONG





# 롯데제과 뽕소리 패키지 디자인

LOTTE PPEONGSORI PACKAGE DESIGN

이경수 KYUNGSOO LEE



# 군수용품 포탄 패키지 디자인

MILITARY SUPPLIES SHELL  
PACKAGE DESIGN

이원두 WONDoo LEE

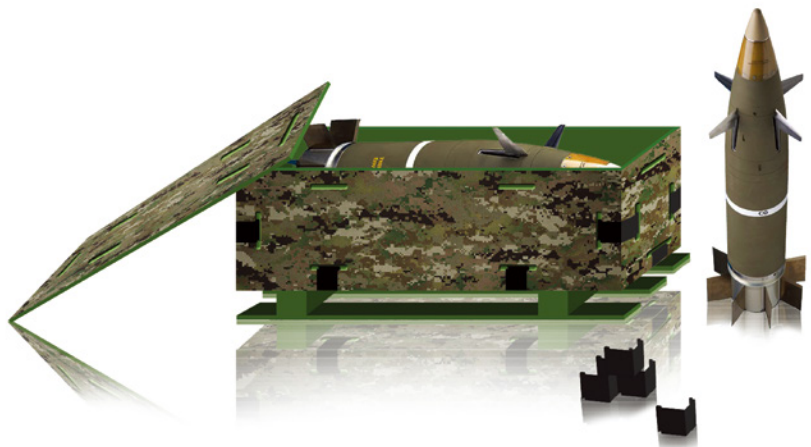



## 롯데 하비스트

HARVEST

이상호 SANGHO LEE

우리농산물로 만든  
새싹 가공식품  
브랜드 패키지디자인OUR AGRICULTURAL PRODUCT  
BRAND PACKAGING FOR  
SPROUT PROCESSED FOOD

노시우 SIWOO NOH



# 스틱돈까스 & 치즈돈까스 패키지디자인

CHEESE STICKS TONKATSU PORK  
CUTLET PACKAGE DESIGN

강문수 MUNSU KANG



# 프리미엄 짜장라면 팔도짜장면

PALDO PREMIUM JJAJANGMYEO

강재도 JEADO KANG



사무공간의  
PENCIL 꽃이  
OFFICE PENCIL VASE

김상열 SANGYOUL KIM



필함-02  
PENCIL CASE-02

김완규 WANKYU KIM



잔잔한 빛  
THE GENTLE LIGHT



정건용 GENYOUNG JEOUNG

꿈지 조명등  
KKUMJI LIGHTING

천영록 YOUNGROK CHEON



천장용 수직 옷걸이  
CEILING VERTICAL HANGER

최철형 CHOLHEYONG CHOI



호도까기  
NUT CRACKER

김호성 HOSUNG KIM



## 화(花) 2015

FLOWER(花) 2015

정택우 TAEKWOO JUNG



## 5분간의 휴식

A FIVE MINUTES RECESS

윤진 JIN YOON





## 촛대

### CANDLESTICK

김석영 SEOKYOUNG KIM



## 블루투스 스피커

### BLUETOOTH SPEAKER

조원희 WONHEE CHO



티라이트 캔들  
트레이 디자인  
TEA-LIGHT CANDLE TRAY

최기 KI CHOI



아름다운 일상 150911  
BEAUTIFUL DAILY LIFE 150911

박상철 SANGCHUL PARK



## 넥타이텍스타일 2015

NECKTIE TEXTILE 2015

권성하 SUNGHA KWON



## 텍스처드 심리스 니트웨어

TEXTURED SEAMLESS KNITWEAR

김성달 SEONGDAL KIM



시계  
CLOCK

김지영 JIYOUNG KIM



선의 향연  
FEAST OF LINE

김난희 RANHEE KIM





## 영광

### A GLORY

이민정 MINJUNG LEE



## 하모니 1

### HARMONY 1

박문희 MOONHEE PARK



## 비움 그리고 채움 EMPTY AND FULL

조예령 YERYUNG CHO



## 인 플라워 IN FLOWER

김주희 JOOHEE KIM





## 선인장 정원

CACTUS GARDEN

왕경희 KYUNGHEE WANG



## 파동

PULSATION

조문환 MOONHWAN CHO



## 자연물 타이디자인 NATURAL TIE DESIGN

박상오 SANGOH PARK



## 넥타이 NECKTIE



이지은 JIEUN LEE

## 판타스틱!

FANTASTIC!

정보리 BORI JEONG



## 미니파우치

MINI POUCH

임선양 SUNYANG LIM





4348-3190

4348-3190

김국원 KUKWON KIM



# 하이브리드카 에너지모니터 GUI

## HYBRID CAR ENERGY MONITOR-UX DESIGN

박수관 SOOKWAN PARK



# 노루 그룹 인력관리시스템 콘텐츠

## NOROO GROUP CAREER DEVELOPMENT PROGRAM CONTENTS

박준우 JUNWOO PARK



# 13PIXELS\_101

## 디지털 픽셀 폰트

### 13PIXELS\_101 DIGITAL PIXEL FONT

오성수 SUNGSOO OH



# 경주

## IMAGE OF GYEONGJU



권기제 KIJIE KWON



## SWWU\_적응형웹

### SWWU\_ADAPTIVE WEB

김병택 BYUNGTAEK KIM



## BYSTANDER EFFECT : GOAT

### BYSTANDER EFFECT : GOAT

임효영 HYOUNG LEE



## 미선나무 홍보를 위한 콘텐츠디자인 개발

### CONTENTS DESIGN DEVELOPMENT PROPOSALS FOR MISEON

박성익 SUNGEUK PARK



## 그래픽 유저 인터페이스의 유전자- AS WE MAY THINK

### GRAPHIC USER INTERFACE DNA- AS WE MAY THINK

김세화 SEHWA KIM



# 아리랑 III

## ARIRANG III

이은석 EUNSEOK LEE

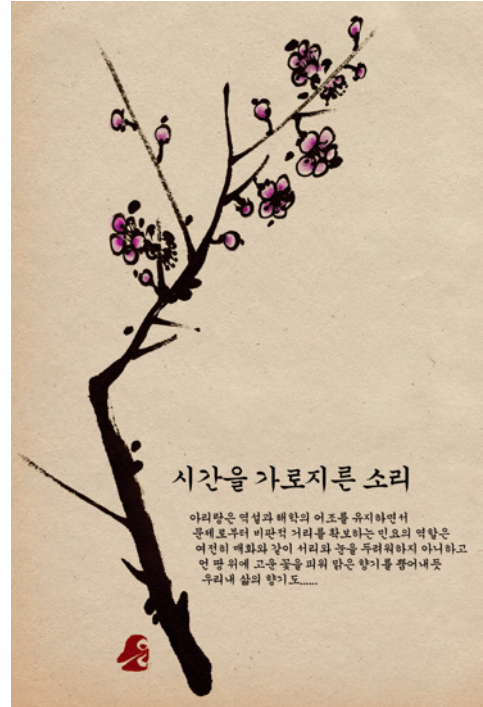

# 설명서를 대체하는

## MULTIMEDIA BOOK

### MULTIMEDIA BOOK THAT REPLACES THE MANUAL

이성수 SUNGSU LEE



DONATION [돈'내서!] -  
이동성 인터랙티브 미디어 아트를  
활용한 효과적인 기부 서비스

**DONATION - PORTABLE INTERACTIVE MEDIA ART  
FOR EFFECTIVE DONATION SERVICE**

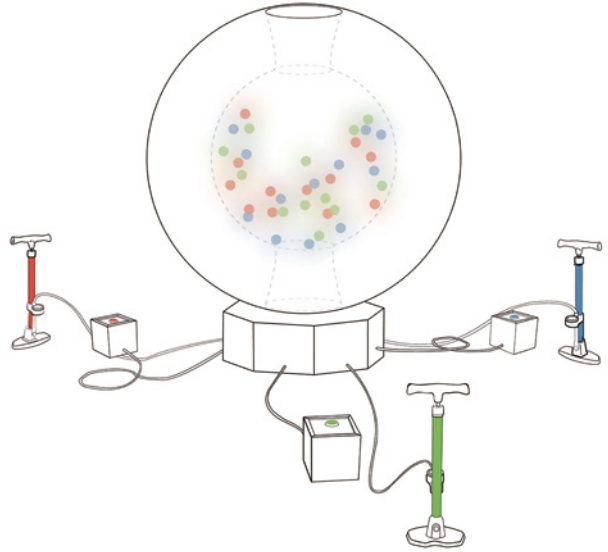

남윤태 YUNTAE NAM

# 색인 INDEX

**372** 일반공모  
GENERAL DESIGN

**380** 초대디자이너  
INVITED DESIGNER

**383** 추천디자이너  
ESTABLISHED DESIGNER

THE 50th  
대한민국디자인전람회  
KOREA DESIGN EXHIBITION



## INDEX

일반공모 GENERAL WORKS

제품디자인  
PRODUCT DESIGN

제품 디자인 PRODUCT DESIGN		김민우 MINWOO KIM 106		김푸름 PUREUM KIM 147		배재호 JAEHO BAE 154	
		테이크아웃컵을 재활용한 꽃병디자인		포터블 5.1채널 스마트폰 연 동 스피커 '피포드'		배재호 JAEHO BAE 154 플랩	
						송민구 MINGU SONG 153 안전한 손잡이	
강목수 MUKSU KANG 84 공기주입 그릴		김송 SONG KIM 144 BE光 프로젝트 (빛을 나누다)		노경민 KYEONGMIN NOH 111 숲:내음		손해성 HAESEONG SON 112 로크업	
강민규 MINGYU KANG 154 머라이언		김우재 UJAE KIM 106 리텍스		박구용 GUYONG PARK 70 배수구 막힘 방지 기능성 욕조마개		송혜정 HYEJEONG SONG 148 우울증 치료 블라인드	
공혜정 HYEJUNG GONG 146 브이탑		김윤희 YUNHEE KIM 106 테이크아웃컵을 재활용한 꽃병디자인		박봉서 BONGSEO PARK 108 휴대용 접이식 아가욕조		안지희 JIHEE AN 145 다기능 수세미	
곽지욱 JIWOOK KWAK 150 카드 겸 사다리		김은정 EUNJEONG KIM 57 수액 주사 환자의 이동성과 안전성을 위한 '압력링거와 유량조절기'		박성필 SUNGPIL PARK 140 세계최초 맞춤형 반려동물 웨어러블 '애니핏'		오시목 SIMOK OH 48 진공이 되는 벌레 밥상덮개	
구광모 KWANGMO KOO 156 다라				박세은 SEEUN PARK 153 멀티보드		유숙진 SUKJIN YU 110 D = H SILVER CAR	
국윤성 YOONSUNG GOOK 44 폭설 붕괴 방지형 비닐하우스		김종수 JONGSOO KIM 64 고정손잡이		박수빈 SUBIN PARK 151 모니터 메모보드와 결합된 스마트 스케줄러		유재도 JAEDO YU 148 안개 제거 장치	
권관완 GUWAN KWON 115 구급용 변형 들것		김종일 JONGIL KIM 107 안전모 디자인				윤성진 SUNGJIN YUN 158 삼다리 사다리	
권순만 SOONMAN KWON 64 고정손잡이		김지은 JIEUN KIM 157 만나		박예림 YERIM PARK 159 직접 닦지않아도 유리창 청소가 가능한 유리창 닦이		이명준 MYEONGJUN LEE 114 농업용 사다리 카트	
권순만 SOONMAN KWON 91 스마트 의료침대		김철 CHUL KIM 156 다라		방인용 INYONG BANG 69 화재방지용 멀티마스크		이민지 MINJI LEE 112 스마트 소호 & 싱클 퍼니처	
김기태 KITAE KIM 107 안전모 디자인		김태경 TAEKYUNG KIM 44 폭설 붕괴 방지형 비닐하우스		박채현 CHAEHYUN PARK 147 포터블 5.1채널 스마트폰 연동 스피커 '피포드'		이석현 SUKHYUN LEE 150 2차사고방지를 위한 SPARE CIRCLE	
김다정 DAJEONG KIM 151 폴딩 웨이		김태근 TAEGEUN KIM 111 한손 드릴		박현수 HYUNSOO PARK 115 바이러스 확산 방지를 위한 이동식 음압 격리병실			
김동표 DONGPYO KIM 92 폴더							

이선강 SEONKANG LEE	150	임선영 SUNYOUNG LIM	142	정성현 SEONGHEON JEONG	155	천원필 WONPIL CHEON	148
2차사고방지를 위한 SPARE CIRCLE		균형 식판		링거액 잔여량 안심 알림 조명 제품		소형 LED 버스정류장	
		임지민 JIMIN LIM	109			최성훈 SUNGHUN CHOI	140
이슬 SEUL LEE	152	와트를		정우람솔 WOORAMSOL JEONG	146	달	
85회전 멀티-탭				브이탑			
		장성은 SUNGUN CHANG	108			최수룡 SOORYONG CHOI	141
이유진 YOUJIN LEE	79			피블 (모듈형 조약돌 블루투스 스피커)		최우성 WOOSUNG CHOI	48
계단을 오르는 수레		장영재 YOUNGJAE CHANG	142			진공이 되는 벌레 밥상덮개	
		캠핑가트		정준영 JOONYOUNG JUNG	113		
이인서 INSEO LEE	113			길안내 흰지팡이		최준혁 JOONHYUK CHOI	107
낙엽블럭 압축기계		장우영 WOYOUNG JANG	146			우유클리프	
		아로마 무선 스마트폰 충전기		정지수 JISU JUNG	155		
이정산 JEONGSAN LEE	157			블루투스 스피커		최철원 CHULWON CHOI	140
휴대가 용이한 목보호 헬멧		장윤진 YUNJIN JANG	159			세계최초 맞춤형 반려동물 웨어러블 '애니핏'	
		직접 닦지않아도 유리창 청소가 가능한 유리창 닦이		정호영 HOYOUNG JUNG	115		
이현성 HYUNSUNG LEE	109			구급용 변형 들것			
지하철 진출입 가이드 LED패널		장은성 EUNSUNG JANG	110			한다혜 DAHYE HAN	145
		소방대원을 위한 신개념 소방 헬멧 디자인		정호영 HOYOUNG JUNG	143	다기능 수세미	
이현진 HYUNJIN LEE	158					한다혜 DAHYE HAN	159
결합형 강아지 목줄		장은솔 EUNSOL JANG	147	조만규 BITNA CHO	152	캔들 타이머	
		이지홀 멀티탭		원통형 그릴 결합 토스터		허은혜 EUNHYE HU	106
이형권 HYEONGGWON LEE	146					리텍스	
		전소원 SOWON JEON	98	조빛나 HYEIM CHO	114		
이혜빈 HYEBIN LEE	149	시각 장애인을 위한 지팡이		누구나 사용하기 쉬운 젓병 (아코디언 젓병)		황병규 BYUNGGYU HWANG	145
		전혜진 HYEJIN JEON	154			유해조수퇴치기	
이혜숙 HYESUK LEE	92	머라이언		조혜림 MINGYU CHO	154		
폴더				플랩		황인경 INGYEONG HWANG	155
		정민정 MINJEONG JUNG	149			블루투스 스피커	
이호기 HOKI LEE	141	불편한점을 개선해주는 올인원 차 거름망		지민국 MINKU JEE	152		
프랙탈 타워 램프 1				85회전 멀티-탭		황인식 INSIK HWANG	113
						낙엽블럭 압축기계	
이호준 HOJUN LEE	144						
업사이클 티 테이블		정서윤 SEYUN JEONG	151	채영삼 YOUNGSAM CHAE	143		
		폴딩 웨이		안전보호를 위한 LED 텀블러			

## 일반공모 GENERAL WORKS

**황인식 INSIK HWANG 115**  
바이러스 확산 방지를 위한  
이동식 음압 격리병실

**황인식 INSIK HWANG 116**  
피블 (모듈형 조약돌  
블루투스 스피커)

## 환경·실내디자인 ENVIRONMENT & INTERIOR DESIGN

**강세나 SENA KANG 117**  
영원한 생명\_국제씨앗은행

**고태용 TAEYONG KO 167**  
스마트 라이프 가드 타워

**김기성 GISEONG KIM 71**  
노인과 외국인을 위한  
룸셰어링 하우스 \_ 天地交泰

**김도연 DOUN KIM 99**  
마린토피아

**김아란 AHRAN KIM 161**  
이야기공간

**김애리 AERI KIM 117**  
우수를 활용한 친환경 흡연  
부스 '한폭'

**김태경 TAEGYEONG KIM 166**  
응급키트 결합 등산로  
안내 표지판

**김하늘 HANEUL KIM 165**  
같이 식사하실래요?

**나석영 SEOKYOUNG NA 66**  
나루\_자연과 교감하는  
방식에 관하여

**남지숙 JISOOK NAM 71**  
노인과 외국인을 위한  
룸셰어링 하우스 \_ 天地交泰

**박현수 HYUNSOO PARK 160**  
국가적 전염성 질병 대처를  
위한 컨테이너 모듈 격리병동  
디자인

**백경래 GYEONGRAE BACK 160**  
그린 로드

**백경래 GYEONGRAE BACK 164**  
전기자동차 충전소

**윤유정 YUJEONG YUN 85**  
아동지각발달 놀이터

**이다원 DAWON LEE 162**  
공간을 어우르다, 사람들  
어우르다

**이수지 SUZY LEE 165**  
위드팻

**이승열 SEUNGYEOL LEE 117**  
우수를 활용한 친환경 흡연  
부스 '한폭'

**이유림 YOURIM LEE 166**  
도심 속 농장

**이재현 JAEHEON LEE 160**  
그린 로드

**이재현 JAEHEON LEE 156**  
전기자동차 충전소

**이종훈 JONGHOON LEE 85**  
아동지각발달 놀이터

**이지연 JIYEON LEE 117**  
영원한 생명\_국제씨앗은행

**장영희 YEONGHEE JANG 162**  
한국 문화교육을 위한 NPO  
지원시설 디자인 제안

**전혜경 HYEKYOUNG JUN 50**  
공간을 중첩하다 : 삶을  
공유하다

**정대연 DAEYEON JEONG 119**  
청년 창업자들을 위한 공간  
'서울'

**정병 BYEONG JEONG 118**  
녹색지하보도

**정윤정 JUNJYUNG JUNG 164**  
가든 그라운드

**정진욱 JINWOOK JUNG 166**  
도심 속 농장

**정필성 PILSUNG JUNG 167**  
품

**지현진 HYUNJIN JI 165**  
같이 식사하실래요?

**최명환 MYEONGHWAN CHOI 161**  
오른쪽 & 왼쪽 안전 사인  
시스템

**최재연 JAEYEON CHOI 118**  
기다리기 즐거운 버스 정류장

**최훈락 HUNRAK CHOI 119**  
청년 창업자들을 위한 공간  
'서울'

**하솔지 SOLJI HA 162**  
한국 문화교육을 위한 NPO  
지원시설 디자인 제안

**황인식 INSIK HWANG 160**  
국가적 전염성 질병 대처를  
위한 컨테이너 모듈 격리병동  
디자인

**황지혜 JIHYE HWANG 162**  
공간을 어우르다, 사람들  
어우르다

## 시각디자인 VISUAL DESIGN

**강구훈 GUHOON KANG 100**  
헌혈은 다른사람에게  
에너지가 될수있습니다.

**강민아 MINA KANG 184**  
한 번에 모두 다!

**강수지 SUJI KANG 180**  
황금의 10분, 구급차가  
오기 전까지 어떻게 할까?

강주현 JUHYUN KANG 182 지워진 우리의 양심	김세은 SEEUN KIM 126 다음 창조자는 누구인가?	민지윤 JIYUN MIN 93 믿을 수 없을 만큼 얇은 노트북	송수영 SUYOUNG SONG 100 현혈은 다른사람에게 에너지가 될수있습니다.
고단군 DINGUN KO 120 만점성적? 뽕점교육!	김세현 SEHYUN KIM 74 토픽바	박미향 MIHYANG PARK 123 2015 통영국제음악제	안소영 SOYOUNG AN 126 또 다른 눈으로 세상을 보다 : 시각장애우를 위한 촉감 시각 디자인 연구
고단군 DINGUN KO 121 이제 우리는 자연과 동물을 지켜 주어야 합니다	김은정 EUNJUNG KIM 173 내 옷에 파고든 지독한 악취엔?	박여송 YEOSONG BAK 86 아동노동 실태를 알리기 위한 공익광고 디자인	안소영 SOYOUNG AN 184 장막을 걷는 순간 평화가 찾아옵니다.
고정윤 JUNGYUN GO 186 서울 국제공구전 TOOLTECH 포스터	김일관 ILKWAN KIM 122 한글 창제 세종정신 계승을 위한 한글 손글씨 캘리그라피	박영훈 YOUNGHUN PARK 189 이웃사랑	안예지 YHEJI AN 182 지워진 우리의 양심
김경민 KYOUNGMIN KIM 170 108배는 과연 다이어트에 도움이 될까, 단순 신체 노동 일 뿐일까?	김재훈 JAEHUN KIM 174 척추가 바로서면 새로운 인생이 펼쳐집니다.	박은미 EUNMI PARK 171 달을 여행하는 히치하이커를 위한 안내서	염은샘 EUNSAEM YEOM 129 거품보다 가볍게~ 맥주한잔
김나영 NAYOUNG KIM 80 서울의 향	김종현 JONGHYEON KIM 186 서울 국제공구전 TOOLTECH 포스터	박은정 ENJEONG PARK 52 친한식물	오상호 SANGHO OH 163 나이키
김다연 DAYEON KIM 120 금연공익광고	김지연 JIYEON KIM 181 운전 중 휴대폰, 죽음으로 이어질 수 있습니다	박현지 HYUNJI PARK 124 문자도	오승은 SONGEUN OH 175 조준, 전송
김동욱 DONGWOOK KIM 176 뚜껑 열리는 음주운전	김진선 JINSUN KIM 187 이제 얼마 남지 않았습니다.	박형진 HYEONGJIN PARK 174 이니스프리 캘린더	오은주 EUNJU OH 87 광복 70주년 우리의 얼굴을 찾 아서
김보라 BORA KIM 46 불살라 스파	김진선 JINSUN KIM 187 이제 얼마 남지 않았습니다.	박효리 HYOLI PARK 189 이웃사랑	오이담 IDAM OH 81 서울 북 페스티벌 프로모션 디자인
김서아 SEOA KIM 124 지명에 새긴 한양 도성 이야기	김한솔 HANSOL KIM 87 광복 70주년 우리의 얼굴을 찾아서	방은혜 EUNHYE BANG 127 저지문화예술인마을 인포 아이덴티티	유수아 SUA YOO 169 도박중독, 한순간에 OUT!
김성엽 SUNGYEOP KIM 174 척추가 바로서면 새로운 인생이 펼쳐집니다.	김효정 HYOJEONG KIM 175 돌담_자연담은 밥상	서백기 BAEKKIE SEO 172 가까이 가까이 더 가까이	유현 HYEON YU 177 2016 캘린더 - 시인 이상 작품의 타이포그래피적 재해석
	민소희 SOHEE MIN 187 평창동계올림픽 문화포스터	손여경 YEOKYUNG SON 180 삼성 아티브 북 9 인쇄 광고	

## 일반공모 GENERAL WORKS

윤수영 SUYOUNG YOON 179 당신은 여름을 위해 준비 되었나요?	이연경 YEONKYUNG LEE 168 멸종위기동물을 구해라!	장윤아 YUNAH JANG 127 갈릭마요네즈 광고	지선우 JIYEON LEE 126 또 다른 눈으로 세상을 보다: 시각장애우를 위한 촉감 시각 디자인연구
윤승규 SEUNGGYU YUN 187 이제 얼마 남지 않았습니다.	이연주 YEONJOO YI 121 거품보다 가볍게~ 맥주한잔	장재룡 JAERYOUNG JANG 122 열혈청춘	채수빈 SUBIN CHAE 81 서울 북 페스티벌 프로모션 디자인
윤홍남 HONGNAM YOON 122 열혈청춘	이은주 EUNJOO LEE 67 날마다 좋은날(日日是好日) - 한국의 멸종위기 곤충 달력	정기영 KIYOUNG JUNG 125 네팔을 위한 기도	채수관 SEUNGGWAN CHAE 75 조선시대 인물들을 이용한 관광 문화상품 디자인
이경아 KYUNGA LEE 128 전주 한옥마을 인포그래픽 맛집지도	이지아 JIAH LEE 172 희망의 씨앗을 뿌리는 곳, 민통선 마을	정기영 KIYOUNG JUNG 125 칼 같은 당신의 날 선 메시지	최문정 MUNJEONG CHOI 178 눈송도 총이다.
이경은 KYUNGEUN LEE 170 대한민국을 상징하는 여권 케이스, 네임택	이지현 JIHYUN LEE 181 리본의 유연함을 닮았다, 부드러움을 흠뻑다	정다희 DAHEE JEONG 181 운전 중 휴대폰, 죽음으로 이 어질 수 있습니다	최수지 SUJI CHOI 186 대구국제바디페인팅 페스티벌 포스터
이기민 GIMIN LEE 176 당신의 아이는 스스로 달리고 있습니까?	이지혜 JIHYE LEE 179 왜곡된역사	정성윤 SUNGYOON JEONG 172 가까이 가까이 더 가까이	최윤의 YUNUI CHOI 178 한국의 사라져가는 동물들
이동준 DONGJUN LEE 168 한국일보 기업홍보 포스터	이진경 JINKYEONG LEE 181 리본의 유연함을 닮았다, 부드러움을 흠뻑다	정소현 SOHYEON JUNG 86 아동노동 실태를 알리기 위한 공익광고 디자인	최은준 EUNJUN CHOI 75 조선시대 인물들을 이용한 관광 문화상품 디자인
이명선 MYUNGSUN LEE 183 컵테일	이한주 HANJU LEE 94 숨은 벌레 찾기	정잔디 JANDI JEOUNG 121 코카콜라 100주년 기념 콜라보	최호영 HOYOUNG CHOI 129 인터넷상의 악플 단절을 위한 공익광고 디자인
이상호 SANGHO LEE 173 방한부츠 광고	이혜인 HYEIN LEE 188 전 어디로 가야하죠?	정해살 HAETSAL JUNG 185 약성 대못질	최준영 JUNYOUNG CHOI 185 생명이 지나는 중입니다.
이수빈 SUBIN LEE 185 약성 대못질	이호준 HOJUN LEE 94 숨은 벌레 찾기	전혜진 HYEJIN JEON 128 LX한국토정정보공사 2015년 캘린더	최진욱 JINWOOK CHOI 123 코카콜라 제로 광고
이수진 SUJIN LEE 171 페퍼, 캐니, 스티로와 함께하는 재활용품에 채소기르기	이호준 HOJUN LEE 175 조준, 전송	제갈민정 MINJUNG JEGAR 183 레고로 만들어가는 세상!	최진욱 JINWOOK CHOI 163 학교폭력 광고
	임애형 AEHYEUNG IM 174 이니스프리 캘린더		

한민아 MINAH HAN 169 급난지붕	김수지 SUJI KIM 191 가족들의 건강하고 맛있는 밥상을 위한 천연조미료 디자인	박원태 WONTAE PARK 131 B WATER 캠페인 홍보 및 후원을 위한 머그컵 패키지	임미아 MIA LIM 196 태양에너지를 제품으로! 자원 고갈과 기후변화를 대비한 미래 친환경 태양에너지 제품 패키지
한수민 SUMIN HAN 177 한국의 전통 농악 캘린더	김수진 SUJIN KIM 54 가족간 면역력 강화와 活 力(활력)증진을 위한 DENERGY(DETOX+ENERGY) 패키지 디자인 제안	서채영 CHAEYEONG SUH 194 패키지 디자인을 이용한 감잎 차와 대추차의 면역력 증진 홍보연구	장유영 YUYOUNG JANG 72 여성1인가구(SMALLER HOMES) 증가에 따른 맞춤 생 활형 상품 'TOOLADY' 공구 패 키지 디자인 연구
홍승완 SEUNGWAN HONG 188 효도하는은행 KB 국민은행	김애진 AEJIN KIM 130 잇잇피디아	송예지 YEJI SONG 195 결혼하는 새 신부를 위한 한복 패키지	장해리 HAERI JANG 192 흠치고 싶은 숙웃'HUM.T'
황인경 INKYOUNG HWANG 182 로드킬예방 포스터	김유채 YUCHAE KIM 131 선물&인테리어 소품으로 활용가능한 꽃 패키지디자인 개발 ECO&DECO	신솔 SOL SHIN 192 생활 속 건강한 라이프스타일! 'WELL AGING HOME'을 위한 패키지 디자인 연구	장희진 HEEJIN JANG 101 국내 유기농 유가공 제품의 고 급화 전략을 위한 패키지 디자인 연구
강진희 JINHEE KANG 194 현대인들의 면역력을 높여주는 먹고 싶은 비타민C 패키지 디자인 연구	김은정 EUNJUNG KIM 130 위생을 생각한 한약재 패키지 디자인	원강호 KANGHYO WON 195 천연꿀과 천일염의 만남	조예나 YEANA CHO 190 사랑의 마음을 기부하는 천연 부직포 가습기 패키지 디자인 개발
김성은 SUNGEUN LEE 192 생활 속 건강한 라이프스타일! 'WELL AGING HOME'을 위한 패키지 디자인 연구	김은정 EUNJUNG KIM 190 칵테일관련 주류 소비 증가에따 른 칵테일 도구 패키지	유보람 BORAM YU 196 태양에너지를 제품으로! 자원 고갈과 기후변화를 대비한 미래 친환경 태양에너지 제품 패키지	조은양 EUNYANG JO 193 편지의 소중함 - 영화 "클래식" -편지 KIT> 한류(韓流)영화산업- 수출을 위한 "BLU-RAY" 패키 지 전략
김소미 SOMI KIM 101 국내 유기농 유가공 제품의 고급화 전략을 위한 패키지 디자인 연구	김지연 JIYEON KIM 131 선물&인테리어 소품으로 활용가능한 꽃 패키지디자인 개발 ECO&DECO	윤예진 YEJIN YOON 192 흠치고 싶은 숙웃'HUM.T'	최효진 HYOJIN CHOI 193 헝사곤 파스타 패키지 디자인
김수연 SUYEON KIM 194 패키지 디자인을 이용한 감잎 차와 대추차의 면역력 증진 홍보연구	김혜연 HYEYUN KIM 72 여성1인가구(SMALLER HOMES) 증가에 따른 맞춤 생활형 상품 'TOOLADY' 공구 패키지 디자인 연구	이다솜 DASOM KIM 88 야생동물 보호 캠페용품 패키지	허인성 INSUNG HEO 54 가족간 면역력 강화와 活(활력)증진을 위한 DENERGY(DETOX+ENERGY) 패키지 디자인 제안

## 포장디자인 PACKAGE DESIGN



## 일반공모 GENERAL WORKS

홍가현 191  
GAHYEON MONICA HONG  
슬로우살롱

황혜전 HYEJEON HWANG 82  
유아용 친환경 종이 옷걸이

공예·주얼리디자인  
CRAFT & JEWELRY DESIGN

권정옥 JOUNGOK KWON 201  
한지의 모던화- II

김비준 BJOUN KIM 95  
히든 트레저(버튼)

김시원 SIWON KIM 202  
리드미컬 리플렉션 테이블

김유리 YURI KIM 132  
우리의 과거, 그리고 현재

나용환 YONGHWAN NA 199  
내 맘대로 내 멋대로 사랑하는  
사람에게 만들어주세요

박양화 YANGHWA PARK 199  
상모

박종호 JONGHO PARK 201  
시간을 감다

손지영 JIYEONG SON 134  
숲

신유경 YUGYEONG SHIN 197  
懷(품다)

신정혜 JUNGHEI SHIN 89  
만추

신현호 HYUNHO SHIN 56  
디엘엘

우주성 JOOSUNG WOO 200  
복췌어

유민훈 MINHOON YOO 132  
카드 피스

이꽃담 KOTTAM LEE 198  
花園·봄을 담은 접시

이상민 SANGMIN LEE 56  
디엘엘

이승희 SONGHEE LEE 198  
브릿지빌더

이지은 JIEUN LEE 200  
피어나다

이혜진 HYEJIN LEE 133  
세포주얼리

전은영 EUNYOUNG CHON 133  
숨겨진 메세지

정다영 DAYOUNG JUNG 202  
교차(交叉)

채호진 HOJIN CHAE 197  
나만의 집을 만들다

천안 AN CHEON 76  
한라팻

최소미 SOMI CHOI 83  
세라보니또

텍스타일·  
패션디자인  
TEXTILE & FASHION DESIGN

김연하 YEONHA KIM 204  
자가드 직조 방법을 이용한  
영유아용 웨어러블 바디슈트  
(나노섬유+친환경 섬유)

김재훈 JAEHOON KIM 204  
자가드 직조 방법을 이용한  
영유아용 웨어러블 바디슈트  
(나노섬유+친환경 섬유)

김현주 HARRIETTE KI 203  
조선시대 아동복식의 현대적  
재구성을 통한 문화상품용  
유·아동용 후드 티셔츠 개발

박승아 SEUNGA PARK 203  
한옥의 전통적인 창살의  
재해석

박정원 JEONGWON PARK 205  
흔적을 남기다

박정원 JEONGWON PARK 205  
꽃 이미지를 담은 휴대용  
LED소품

송기숙 GIGUG SONG 135  
문창살 무늬를 입다

안소윤 SOYUN AN 96  
동양의 문양을 활용한 남성  
패션 소품 디자인

오정은 JOUNGEUN OH 135  
식물의 유기적 생장을 모티브로  
한 패션 소품 디자인

이지은 LEE JI EUN 58  
로맨틱 모던

정다현 DAHJIN JUNG 203  
조선시대 아동복식의 현대적  
재구성을 통한 문화상품용  
유·아동용 후드 티셔츠 개발

정재훈 JAEHOON CHEONG 205  
흔적을 남기다

천재준 JAEJUN CHEON 68  
광복 70주년 기념, 일제강점기  
중 한국의 대표 아티스트 이중섭  
의 '흰 소'를 모티브로 한 남성복  
디자인

최윤희 YOONHEE CHOI 206  
놈 코어(NORMCORE) 스타일의  
패션 액세서리 제품

편다혜 DAHYE PYEON 204  
모+페이스

## 디지털미디어 콘텐츠디자인 DIGITAL MEDIA CONTENTS DESIGN

김민희 MINHEE KIM	77
어머니 이야기	
김송희 SONGHEE KIM	209
컬러링맵	
김제희 JEHUI KIM	207
층간소음문제예방을 위한 이웃소통활성화 서비스제안	
사동화 SADONG HWA	207
워드플레이 3D영상 한글학습 콘텐츠 - 한글이지	
송가원 GAWON SONG	208
퓨리페	
안세영 SEYOUNG AN	60
보이지 않는 도시들	
이예린 YERIN LEE	90
BOXED	
임준섭 JUNSEOP LIM	208
독도 - 위키포커스	
최승윤 SEUNGYOON CHOI	90
BOXED	
최홍인 HONGIN CHOI	60
보이지 않는 도시들	

황재모 JAEMO HWANG	208
퓨리페	

## 서비스디자인 SERVICE DESIGN

강경현 KYUNGHYUN KANG	73
성교육 문제 해결을 위한 가정용 보드게임 서비스 디자인, 마블리지!	
권은진 EUNJIN KWON	215
사랑나눔 세탁소	
김다영 DAYOUNG KIM	212
1인가구의 균형있는 식생활을 위한 공생형 서비스 플랫폼, 품앗이	
김다혜 DAHYE KIM	62
나누살이	
김민지 MINJI KIM	211
안전한 어린이 통학 승하차 문화 정착을 위한 프로젝트 매핑 서비스디자인 제안	
김보라 BORA KIM	216
손쉽고 간편한 기부자판기 서비스디자인	
김빛나 BITNA KIM	136
WAY TOGETHER	

김성훈 SEUNGHUN KIM	212
바이키 / 대학 캠퍼스 자전거 대여 플랫폼 서비스	
김소희 SOHEE KIM	213
대한민국 청소년 미혼모들의 홀로서기, "온맘" 서비스	
김은경 EUNKYUNG KIM	213
쇼핑을 돕는 스마트 단말기	
김정민 JEONGMIN KIM	215
사랑나눔 세탁소	
김찬영 CHANYOUNG KIM	62
나누살이	
김태현 TAEHYUN KIM	94
어린이 성장과정에 따른 체험 교육을 위한 서비스디자인	
김혜영 HYEYOUNG KIM	216
시각장애인의 보행안전 및 편의시설 서비스개선을 위한 애플리케이션 제안	
김효정 HYOJUNG KIM	137
알뜰영수증	
박현성 HYUNSUNG PARK	210
라이프 투게더! (반려동물과 함께)	
백아름 AHREUM BAEK	137
아이시	
손지영 JIYOUNG RACHEL SON	42
행복한 노후를 위한 지식나눔 프로그램 "락화"	

오익표 ICKPYO OH	129
아이시	
이경언 GYEONGEON LEE	211
안전한 어린이 통학 승하차 문 화 정착을 위한 프로젝트 매핑 서비스디자인 제안	
이누리 NURI LEE	214
운전 중 휴대전화 사용방지를 위한 뮤직스트리밍 앱 연동 자동차 보험료 할인 서비스 어플리케이션 제안	
이동환 DONGHWAN LEE	213
대한민국 청소년 미혼모들의 홀로서기, "온맘" 서비스	
이정화 JUNGHWA LEE	210
취약계층 가정을 위한 육아 용품 애플리케이션 기부 서비스 제안	
이정화 JUNGHWA LEE	217
응급상황 대피요령 및 골든 타임 확보를 위한 인포테인먼트디자인 제안	
이세림 SERIM LEE	212
1인가구의 균형있는 식생활을 위한 공생형 서비스 플랫폼, 품앗이	
이우섭 WOOSEOP LEE	78
응급상황시해녀를 도와줄 수 있는 서비스 디자인	

## 일반공모 GENERAL WORKS

이의정 UIJEONG LEE 214	최영현 YOUNGHYUN CHOI 210
실질 지역 발전을 위한 여행 직거래 서비스 애플리케이션 제안	라이프 투게더! (반려동물과 함께)
이태경 TAEKYUNG LEE 129	최호영 HOYEONG CHOI 210
알뜰영수증	취약계층 가정을 위한 육아 용품 애플리케이션 기부 서비스 제안
이혜민 HYEMIN LEE 97	최호영 HOYOUNG CHOI 217
증가하는 테이크아웃 컵 문제 해결을 위한 환경개선 서비스 디자인 제안	응급상황 대피요령 및 골든 타임 확보를 위한 인포테인먼트디자인 제안
장영희 YEONGHEE JANG 215	
변화하는 여성의 몸에 따른 3단계 패키지 서비스	
장현수 HYUNSOO JANG 136	
위시_혼수상태 환자와 보호 자간의 유대감 형성을 위한 디바이스/어플리케이션	
전인아 INA JEON 211	
미아방지를위한 롯데월드 키즈 어플리케이션	
정진아 JINA JUNG 211	
미아방지를위한 롯데월드 키즈 어플리케이션	
조정현 JEONGHYEON CHO 102	
어린이 성장과정에 따른 체험 교육을 위한 서비스디자인	
조화라 HWARA JO 73	
성교육 문제 해결을 위한 가정용 보드게임 서비스 디자인, 마블리지!	

## 초대디자이너 INVITED DESIGNERS

제품디자인  
PRODUCT DESIGN

강경용 KYUNGYONG KANG 229	박억철 EOKCHUL PARK 230
미니 무전기	조명등디자인
강병길 BYUNGKIL KANG 233	박태영 TAIYOUNG PARK 234
삼성영어교실 학습기 디자인	차량용 공기청정기
고정욱 JUNGWOOK GO 226	유상욱 SANGWOOK YOO 232
유아성인겸용 변기커버	해저 레저션 TYPE3 웨이딩
곽대영 DAEYOUNG KWAK 223	윤재우 JAEWOO YOON 230
무균클린카 II	지문인식 스마트워치
구기철 KISEOL KOO 234	이기출 KICHUL LEE 231
휴대폰 충전기	울트라 와이드밴드 레이더
김선규 SEONKYU KIM 225	이덕상 DUKSANG LEE 226
포터블 스피커 (NP 7550)	C.E.O를 위한 사무용 POCKET-PHONE
김성배 SUNGBAE KIM 223	이병훈 BYUNGHOO LEE 227
공항 라운지 의자 [COMFY:WING]	친환경 가습기
김창석 JANGSEOK KIM 232	이석준 SEOKJOON LEE 231
가정용진드기 진공 청소기디 자인에관한연구	무진동 펌프 디자인
신태균 TAIKGYUN SHIN 222	이한성 HANSUNG LEE 225
광장조명등	레일 택시
송창호 CHANGHO SHONG 222	이해묵 HAIMOOK LEE 227
오디오 스피커	벤치겸 옷걸이 조명등
박성규 SUNGGUE PARK 224	이혁수 HYUKSOO LEE 229
치과 수술용 테이블	ANTIBOW
	정충모 CHUNGMO JUNG 235
	벽걸이 겸용 TV 모니터
	조재승 JAESEUNG CHO 228
	카드리더기

조종호 JONGHO CHO 233  
고급형 화장품용기 디자인

최양현 YANGHYUN CHOI 224  
의료용 핸드피스

홍정표 JUNGPYO HONG 228  
헬스케어 기능성 자전거 디자인

## 환경·실내디자인 ENVIRONMENT & INTERIOR DESIGN

박필제 PILJE PARK 236  
교량 조형물 경관조명디자인

유진형 JINHYUNG YOO 237  
GOP 병영독서카페

장광집 KWANGCHIB CHANG 236  
헤이리예술마을의 문화예술  
환경구축을 위한 조형물 디자인

전성수 SUNGSU JEON 238  
홍해삼 인공어초 디자인

한기웅 KIWOONG HAN 237  
버스 승강장 디자인

## 시각디자인 VISUAL DESIGN

강성철 SUNGCHUL KANG 264  
아름다운 한국-도깨비는  
어디에서 왔을까

강윤성 YOONSUNG KANG 241  
이미지 오브 코리아 포스터

고영진 YOUNGJIN KO 246  
한국의 이미지

구환영 HWANYOUNG GU 263  
평화통일기원 홍보포스터

권기덕 KIDUK KWON 261  
여름

김경균 KYOUNGKYUN KIM 255  
온고이지신

김금재 GEUMJAI KIIM 262  
반전 포스터

김기순 KISOON KIM 245  
자연은 쓰레기가 아닙니다

김병진 BYUNGJIN KIM 243  
한국의 향기

김상락 SANGRAK KIM 239  
한국의 무신

김상학 SANGHAK KIM 254  
잠재된 것에서의 탈출

김성년 SEONGNYEON KIM 263  
신책가도

김영희 YOUNGHEE KIM 254  
무궁화이미자-2015

김윤배 YOONBAE KIM 253  
종이컵 재사용 자기컵 갖기  
운동 포스터

김제중 JEJOONG KIM 240  
운명 2015-4

김진석 JINSUK KIM 247  
그린피스포스터

김홍련 HONGRYUN KIM 256  
소통

남용현 YONGHYUN NAM 252  
50주년 대한민국디자인전  
축하 포스터

남윤호 YOUNHO NAM 251  
한국의 이미지 포스터

명계수 KYESOO MYUNG 242  
고용증진 포스터

명광주 KWANGJOO MYUNG 244  
크리에이티브한 생각이  
마술을 만듭니다.

문철 CHUL MOON 246  
포스터

박강용 KANGYOUNG PARK 261  
자연미화(自然美花)

박정우 JEONGWOO PARK 239  
삼성 갤럭시 S6 피오피

박주석 JUSEOK PARK 247  
CREATIVE&DESIGN KOREA

박현욱 HYEONWOOK PARK 253  
제15회 국제건축디자인전  
포스터

박현택 HYUNTAEK PARK 265  
불상, 간다라에서 서라벌까지

방재기 JAEGI BANG 240  
한국의 춤

백금남 KUMNAM BAIK 266  
내 생각에는

서광적 KWANGJUCK SUH 245  
그래픽 디자인

서기훈 KIHEUN SHUR 250  
풍경의 문자

선병일 BYOUNGIL SUN 258  
아동의 권리

손원준 WONJUN SON 251  
늦가을에

송성재 SEONGJAE SONG 259  
뉴미디어 시대의 소통

여훈구 HUNGGOO LYO 257  
레스파이크 아이젠 상품  
포스터

윤여중 YEIJONG YOON 264  
윤여중

윤현정 HYEONJEONG YOON 265  
그린디자인

## 초대 디자이너 INVITED DESIGNERS

이경희 KYOUNGHEE LEE 260 한국의 이미지	하용훈 YONGHUN HA 248 한국교회 평화통일 기도회 - 포스터/엠브럼	안상락 SANGRAK AN 271 소호 야생차 패키지	김성진 SUNGJIN KIM 276 호랑이형태의 사각합
이미영 MIYOUNG LEE 262 조선시대 여인의 아름다움	한백진 BAEKJIN HAN 249 캘리그래피를 이용한 포스터	이권식 KWONSICK LEE 262 마니커 식품 시리즈 포장 디자인	김태종 TAEJONG KIM 280 춧대
이미정 MJUNG LEE 260 SAVE COLOR	한옥현 WOOKHYUN HAN 249 "이름"	이복영 BOGYOUNG LEE 267 웅진 자연은	김현식 HYUNSIK KIM 278 세라믹웨어디자인
이진구 JINKU LEE 252 한국 전통 이미지	함부현 BOOHYUN HAMM 259 DFA' AWARDS 015T 북아트 전시포스터	이원진 WONJIN LEE 272 BRAND PACKAGING FOR BB CREAM	노은희 EUNHEE NOH 281 광섬유를 이용한 나선형 장식 램프
임경호 KYUNGHO LIM 256 사천시 홍보 포스터	현영호 YOUNGHO HYUN 250 남북 평화포스터	이찬 CHAN LEE 268 SP FOOD 브랜드 패키지 디자인	류남희 NAMHEE RYU 274 합 세트 디자인
장범순 BUMSOON JANG 258 서산버드랜드 홍보포스터	황순선 SOONSUN HWANG 248 어수룩 도깨비	임수연 SOOYOUN LIM 269 비독스 크림(화장품)	박병호 BYUNGHO PARK 278 큐브2015-50 (블루투스 스피커)
장호철 HOCHUL CHANG 257 나는 외롭다	<b>포장디자인 PACKAGE DESIGN</b>	임종웅 JONGWUNG RIM 268 고향 국산차 씨리즈	안덕춘 DUKCHOON AHN 279 낙엽
장훈중 HUNJONG JANG 244 흡연시작, 인생의 끝	고영균 YOUNGKYUN KOH 267 청토청굴	한승문 SEUNGMIN HAN 270 동원국밥	양덕환 DUKHWAN YANG 277 각병
정계문 KYEMOON CHUNG 241 '2015 일러스트레이션	김강국 KANGKOOK KIM 271 아이들을 위한 "아이로"포장 디자인	<b>공예·주얼리디자인 CRAFT &amp; JEWELRY DESIGN</b>	윤근 KEUN YOON 277 필통& 책꽂이
정동욱 DONGWOOK JUNG 243 KBS 이산가족 찾기	김국미 GOKMI KIM 272 모시 두부스테이크/ 모시 두부돈까스/ 모시 두부강정	강홍석 HEUNGSEOK KANG 274 태극 접시 2015-1	윤성영 SUNYOUNG YUN 275 즐거운 파티
최성규 SUNGKYU CHOI 242 색동산	윤찬종 CHANJONG YOON 269 가평쌀 포장디자인	곽태혁 TAEHYEUK KWAK 280 조화 - 주얼리	이기상 KISANG LEE 275 2015 옛 이야기 1.2.3.4
최호천 HOCHYUN CHEI 255 자연환경을 위한 홍보포스터 디자인			이봉규 BONGKYU LEE 273 만년달력15-2

## 추천디자이너 ESTABLISHED DESIGNERS

장미연 MEEYEON JANG 279  
디지털 프린팅 목걸이

황순영 SOONYOUNG HWANG 273  
브로치

황인철 INCHUL HWANG 276  
기

## 텍스타일·패션디자인 TEXTILE & FASHION DESIGN

정경연 CHUNG KYUNG YEUN 220  
어울림

조성진 SUNGJIN CHO 274  
대한민국 국가공식상징물인  
무궁화를 이용한 선양디자인  
상품

## 디지털미디어 콘텐츠디자인 DIGITAL MEDIA CONTENTS DESIGN

정운성 WOONSUNG CHUNG 275  
모바일 플렛폼 웨이덴수  
(微店鼠)

홍창기 CHANGKEE HONG 275  
웹진 33호

## 제품디자인 PRODUCT DESIGN

구자윤 JAYUN KU 291  
인체공학을 통한 가장  
원초적인 이어폰 디자인\_  
KELLAN601

금중혁 JOONGHYUK KEUM 292  
두유제조기

김덕근 DEOKKEUN KIM 297  
공기 질 측정기

김병수 BYUNGSOO KIM 290  
제빙기가 디자인

김형근 HYUNGGEUN KIM 294  
칼테바

박종만 JONGMAN PARK 299  
옥외비상벨 시스템

백순현 SOONHYUN BAIK 296  
치기공 / 네일용 휴대용 드릴  
머신 컨트롤러

서석교 SEOKKYO SEO 295  
스마트록 락 스피커

신익수 IKSOO SHIN 294  
하이파이 오디오 DAC

이권환 KWONHWAN LEE 296  
편리홈 (일반가정용 통합형  
홈네트워크 시스템 컨트롤러)

이도영 DOYOUNG LEE 290  
롤러블 IOT 체중계

이용한 YONGHAN LEE 298  
유아에게 최고의 선물은  
배개...!

이재호 JAEHO LEE 293  
개인 비상용 응답 시스템

이해권 HAEKWON LEE 289  
서비스+콘텐츠+디바이스의  
IT융합 기반 휴대형 음파  
진동 셀프케어 시스템

조경득 KYUNGDEUK CHO 298  
젤네일용 LED태닝 램프

조윤호 YUNHO CHO 288  
버그스파크 ABS-100B

지용규 YONGKYU CHI 292  
3D 인공치아 제작 의료기기  
시스템

채성수 SUNGSOO CHAE 291  
음향과 인체공학을 고려한  
이어폰 디자인\_큐브스토리  
100

최병현 BYEONGHYEON CHOE 297  
커피아 가식성필름 디스펜서

최석준 SUKJUN CHOI 293  
휴대용무선충전기

최용혁 YONGHYUK CHOI 289  
자동차 블랙박스 디자인

홍현우 HYUNWOO HONG 295  
사용자의 편리성과 감성적  
디자인을 겸비한 마카

황세민 SEMIN WHANG 288  
안전 헤드셋

## 환경·실내디자인 ENVIRONMENT & INTERIOR DESIGN

곽봉철 BONGCHUL KWAK 300  
힐링 오디오

김동하 DONGHA KIM 301  
도심형 솔라셀 중앙분리대

류다혜 DAHYE RYOO 302  
해소

박재익 JAEIK PARK 301  
춘천 도시상징 패턴디자인

최규호 GYUHO CHOI 302  
아리랑에루화 (참된 나를  
찾는 즐거움)

황재호 JAEHO HWANG 300  
부산시 개발 계획지구 수상  
보행공원 설계

## 시각디자인 VISUAL DESIGN



## 추천디자이너 ESTABLISHED DESIGNERS

강중규 JOONGGYU KANG 던킨도너츠 킨컵	309	김효민 HYOMIN KIM VIEW	313	손지훈 JIHOON SON 스포츠 일러스트레이션_골프	334	이관식 KWANSIK LEE 한국의 멋	335
구윤희 YOONHEE KOO 로드킬	307	노미선 MEESEON ROH 전통한복접기	319	송인수 INSOO SONG 삼성생명 은퇴연구소 포스터	330	이근형 KEUNHYUNG LEE 북커버 디자인	332
권영대 YOUNGDAI KWON 희망적인 단어	308	박기홍 PARK KI-HONG STUCK	324	신병근 BYOUNGKEUN SHIN 수확가게	328	이방원 BANGWON LEE 2015 경성대학교 전국 고등 학생 디자인*애니메이션 실기대회	313
김덕순 DEOKSUN KIM 2015_#03	304	박무건 MOOGUN PARK 삶을 바라보니... 사람이 보였습니다	314	신재균 JAEKYUN SHIN 지구착륙	326	이승환 SEUNGHWAN LEE 한류	311
김병완 BYUNGWAN KIM 제50회 대한민국디자인 전람회 포스터	320	박민성 MINSEONG PARK 티나인 넘버프로젝트	332	신재욱 JAEWOOK SHIN 화장품발명디자인	318	이은선 EUNSUN LEE 국산섬유제품인증마크 개발	330
김선주 SUNJU KIM MAINTAIN SECURITY	333	박상규 SANGGYU PARK 설화수	315	신정철 JEONGCHUL SHIN PEPSI 광고포스터 (PEPSI 만화경)	311	이주미 JOOMI LEE 두각, 변화	322
김세웅 SEWOONG KIM 항상 그자리에	319	박승대 SEUNGDAE PARK 가고 싶은 곳, 머물고 싶은 곳, - 오대산	315	안기영 KIYOUNG AN 안기영 한글 문양 디자인전 2015	312	이진만 JINMAN LEE 사대취소 捨大取小	316
김영식 YOUNGSIK KIM 독도는 우리땅	317	박영출 YOUNGCHUL PARK 순간을 담은 아름다움.코렐	327	안창호 CHANGHO AHN DESTRUCTION IS RETURN	321	이충상 CHOONGSANG LEE 진도모피 일러스트포스터	304
김정두 JEONGDOO KIM 세상 모든 사람의 피는 붉습니다.	306	박윤신 YUNSHIN PARK 달크로즈 음악여행	329	원영국 YOUNGKUG WON 여자는 미래를 품고있다	326	임종남 JOONGNAM LIM 포커페이스	321
김진영 JINYOUNG KIM 내 삶에 들어온....	314	박인창 INCHANG PARK 한국의 선	305	유성봉 SUNGBONG YU 강릉팔경	323	장재욱 JAEWUK CHANG 한국의 문화유산 2016 홍보 우표	316
김형석 HYEONGSEOK KIM 아이덴티티 디자인	331	박재현 JAEHYUN PARK 변화의 새벽	317	윤영노 YOUNGNO YOUN 대림미술관 헥릭비스코브 전시포스터	327	전용석 YONGSEOK CHUN 한국의 이미지	303
김혜림 HYEILIM KIM 프라이드 오브 코리아	334	박현송 PARK HYUN SONG 젊음의 욕망	325	이경규 KYUNGJUE LEE NATURE IS DEAD	310	정성호 SUNGHO JUNG 친환경 산소방울 세정제 - 오투팡 포스터	333

정재창 JAECHANG JEOUNG 306 2015 삼성전자 S 아카데미 20주년 판촉 연출	최종필 JONGFEEL CHOI 308 滄海一粟(창해일속)	김성용 SUNGYONG KIM 344 탐라지오 건조 농산물 패키지	용진경 JINKYUNG YONG 343 미니 휴대용 향 주머니 디자인
정준용 JOONYONG JUNG 310 디테일 북커버 디자인	최진호 JINHO CHOI 322 미래에셋 브로슈어	김일오 ILO KIM 338 커브드 TV 상담키트	유재형 JAEHYOUNG YOU 337 선진리얼미트스틱
정찬환 CHANHWAN CHUNG 307 안전품격	현은령 EUNRYUNG HYUN 329 신한류-익사이팅 코리아	남미나 MINA NAM 346 올마스크스토리 골드 하이드 로겔 아이패치 패키지 디자인	육지훈 JIHUN YUK 345 베이커리팩_파리의 아침 시리즈
조규창 KYUCHANG CHO 303 보호해야할 멸종위기종: 산양	현은정 EUNJEONG HYUN 309 젊음은 인생의 꽃이다.	노시우 SIWOO NOH 348 우리농산물로 만든 새싹 가공 식품 브랜드 패키지디자인	윤미경 MIKYOUNG YUN 340 갈바니 소렌토 스트링치즈
조운한 UNHAN CHO 328 한국의 이미지	홍영래 YOUNGRAE HONG 318 북	도일 IL DO 336 커브드 지 플렉스 패키지 디 자인	윤홍열 HONGYEOL YOON 344 침묵
조필호 PILL-HO. CHO 325 남북관계	<b>포장디자인</b> <b>PACKAGE DESIGN</b>		이경수 KYUNGSOO LEE 347 롯데제과 병소리 패키지 디자인
진애라 AERA JIN 312 네이버 지식쇼핑과 지식카페	강문수 MUNSU KANG 349 스틱돈까스 & 치즈돈까스 패키지디자인	박정훈 JUNGHOO PARK 340 미닛메이드 홈스타일 꼬마병	이상호 SANGHO LEE 348 롯데 하비스트
최문희 MOONHEE CHOI 305 한류	강재도 JEADO KANG 349 프리미엄 짜장라면 팔도짜장면	박태진 TAEJIN PARK 336 청정원 밥물이다르다 냉동 나물밥	이석준 SEOKJUN LEE 338 종가집 전라도 포기김치
최미경 MIKYUNG CHOI 320 청소년 산림교육활성화방안 브랜딩	고경란 KYUNGRAN KO 341 제주 농산물을 활용한	박현경 HYUNKYUNG PARK 342 디스아프리카와 지포(ZIPPO) 브랜드의 콜라보레이션 한정판 패키지디자인	이원두 WONDoo LEE 347 군수용품 포탄 패키지 디자인
최승연 SEUNGYEON CHOI 323 도깨비	김남훈 NAMHOON KIM 341 바다향 가득한 해조 쌀국수 포장디자인	송소원 SOWON SONG 346 비비고 더 김치 - 궁중 배추 김치, 햇김치	이창석 CHANGSUK LEE 339 PMC300/600
최인숙 INSOOK CHOI 331 한국의 이미지	김두한 DUHAN KIM 337 베가 시크릿 노트2 스마트폰 패키지디자인	양재희 JAEHEE YANG 342 크리에이티브랩 팬 홀더 패키지디자인	이철희 CHULHEE LEE 345 동원 너비야니
최재원 CHOI JAE WON 324 할머니들의 빈 자리			조창희 CHANGHEE CHO 343 보행시가 슬림핏 디자인

## 추천디자이너 ESTABLISHED DESIGNERS

한상현 SANGHYUN HAN 339  
쏘피 한결 [여성용품 패키지  
디자인]

## 공예·주얼리디자인 CRAFT & JEWELRY DESIGN

김상열 SANGYOUL KIM 350  
사무공간의 PENCIL 꽃이

김석영 SEOKYOUNG KIM 354  
촛대

김완규 WANKYU KIM 350  
필함-02

김호성 HOSUNG KIM 352  
호도까기

박상철 SANGCHUL PARK 355  
아름다운 일상 150911

송신혜 SHINHYE SONG 286  
재생

윤진 JIN YOON 353  
5분간의 휴식

정건웅 GENYOUNG JEOUNG 351  
잔잔한 빛

정택우 TAEKWO JOUNG 353  
화(花) 2015

조원희 WONHEE CHO 354  
불루투스 스피커

최기 KI CHOI 355  
티라이트 캔들 트레이 디자인

천영록 YOUNGROK CHEON 351  
꿈지 조명등

최철형 CHOLHEYONG CHOI 352  
천장용 수직 옷걸이

## 텍스타일· 패션디자인 TEXTILE & FASHION DESIGN

권성하 SUNGHA KWON 356  
넥타이텍스타일 2015

김국원 KUKWON KIM 363  
4348-3190

김난희 RANHEE KIM 357  
선의 향연

김성달 SEONGDAL KIM 356  
텍스처드 심리스 니트웨어

김주희 JOOHEE KIM 359  
인 플라워

김지영 JIYOUNG KIM 357  
시계

박문희 MOONHEE PARK 358  
하모니 1

박상오 SANGOH PARK 361  
자연물 타이디자인

왕경희 KYUNGHEE WANG 360  
선인장 정원

이민정 MINJUNG LEE 358  
영광

이지은 JIEUN LEE 361  
넥타이

임선양 SUNYANG LIM 362  
미니파우치

정보리 BORI JEONG 362  
판타스틱!

조문환 MOONHWAN CHO 360  
파동

조예령 YERYUNG CHO 359  
비움 그리고 채움

## 디지털미디어 콘텐츠디자인 DIGITAL MEDIA CONTENTS DESIGN

권기제 KIJE KWON 365  
경주

김병택 BYUNGTAEK KIM 366  
SWWU\_적응형웹

김세화 SEHWA KIM 367  
그래픽유저인터페이스의  
유전자 - AS WE MAY THINK

박성억 SUNGEUK PARK 367  
미션나무 홍보를 위한 콘텐츠  
디자인 개발

박수관 SOOKWAN PARK 364  
하이브리드카 에너지모니터  
GUI

박준우 JUNWOO PARK 364  
노루 그룹 인력관리시스템  
콘텐츠

오성수 SUNGSOO OH 365  
13PIXELS\_101 디지털 픽셀  
폰트

이성수 SUNGSU LEE 368  
설명서를 대체하는  
MULTIMEDIA BOOK

이은석 EUNSEOK LEE 368  
아리랑 III

임효영 HYOUNG LEE 366  
BYSTANDER EFFECT : GOAT

## 서비스디자인 SERVICE DESIGN

남윤태 YUNTAE NAM 361  
DONATION [돈'내서!] - 이동  
성 인터랙티브 미디어 아트를  
활용한 효과적인 기부 서비스



대한민국디자인전람회 연혁  
HISTORY OF KOREA DESIGN EXHIBITION

THE 50th  
대한민국디자인전람회  
KOREA DESIGN EXHIBITION



## 대한민국디자인전람회 연혁

## HISTORY OF KOREA DESIGN EXHIBITION

횟수	개최년도	기간	명칭	접수부문	장소	주최	주관
제1회	1966	08.03 - 08.22	대한민국 상공미술전람회	상업미술 / 공예미술 공업미술	국립현대미술관 덕수궁종합전시관 경복궁미술관 한국디자인센터 국립공보관	상공부	대한상공회의소
제2회	1967	09.01 - 09.30					
제3회	1968	07.25 - 08.24					
제4회	1969	06.10 - 06.30					
제5회	1970	06.01 - 06.30					
제6회	1971	06.05 - 06.25					
제7회	1972	04.17 - 04.30					
제8회	1973	06.01 - 06.15			국립현대미술관		
제9회	1974	06.15 - 06.30					
제10회	1975	06.05 - 06.18					
제11회	1976	06.04 - 06.17					
제12회	1977	10.04 - 10.23	시각디자인 / 공예디자인 공업디자인	한국디자인 포장센터 전시관	상공부	한국디자인 포장센터	
제13회	1978	06.01 - 06.20					
제14회	1979	06.08 - 06.22	대한민국 산업디자인전람회				시각디자인 / 공예디자인 제품 및 환경디자인
제15회	1980	05.19 - 06.07					
제16회	1981	07.10 - 07.29					
제17회	1982	07.05 - 07.21					
제18회	1983	07.08 - 07.27					
제19회	1984	09.01 - 09.15					
제20회	1985	09.10 - 09.24					
제21회	1986	05.27 - 06.10					
제22회	1987	05.27 - 06.10					
제23회	1988	05.26 - 06.09					
제24회	1989	05.26 - 06.09					
제25회	1990	09.05 - 09.19					
제26회	1991	05.18 - 06.01					
제27회	1992	05.10 - 05.24					
제28회	1993	05.15 - 05.30					
제29회	1994	09.01 - 09.15	제품디자인(공예포함) 환경디자인 / 시각디자인 포장디자인	통상산업부			
제30회	1995	05.02 - 05.16					
제31회	1996	05.02 - 05.14					

회수	개최년도	기간	명칭	접수부문	장소	주최	주관	
제32회	1997	05.02 - 05.16	대한민국 디자인전람회		한국디자인진흥원 전시관		한국산업디자인 진흥원	
제33회	1998	05.02 - 05.16						
제34회	1999	05.02 - 05.16						
제35회	2000	05.04 - 05.13		제품디자인 / 환경디자인 시각디자인 / 포장디자인 산업공예디자인 멀티미디어디자인		산업자원부		
제36회	2001	05.16 - 05.22						
제37회	2002	05.04 - 05.10						
제38회	2003	05.02 - 05.12		제품디자인 / 환경디자인 시각디자인 / 포장디자인 산업공예 및 주얼리디자인 텍스타일디자인 멀티미디어콘텐츠디자인	한국디자인진흥원 전시관			
제39회	2004	05.23 - 06.01						
제40회	2005	06.17 - 06.26						
제41회	2006	06.16 - 06.25		제품디자인 환경·실내디자인 시각디자인 / 포장디자인 공예·주얼리디자인 텍스타일·패션디자인 디지털미디어콘텐츠디자인		지식경제부	한국디자인진흥원 / 한국디자인 단체총연합회	
제42회	2007	06.29 - 07.05						
제43회	2008	06.26 - 07.02						
제44회	2009	06.25 - 07.01		제품디자인 환경·실내디자인 시각디자인 / 포장디자인 공예·주얼리디자인 텍스타일·패션디자인 디지털미디어콘텐츠디자인 서비스디자인	코엑스	산업통상자원부		
제45회	2010	12.07 - 12.12			엑스코			
제46회	2011	10.20 - 10.23			김대중컨벤션센터			
제47회	2012	10.25 - 10.28			일산 킨텍스			
제48회	2013	10.10 - 10.13						
제49회	2014	11.06 - 11.10						
제50회	2015	11.11 - 11.15						

NO.	HELD YEAR	DURATION	TITLE	APPLICATION PART	PLACE	ORGANIZER	SPONSOR	
1	1966	08.03 - 08.22	KOREA COMMERCIAL AND INDUSTRIAL ART EXHIBITION	COMMERCIAL DESIGN CRAFT DESIGN INDUSTRIAL DESIGN	NATIONAL MUSEUM OF MODERN AND ONTEMPORARY ART / EXHIBITION CENTER. DEOKSUGUNG / KOREA DESIGN CENTER / NATIONAL INFORMATION OFFICER	KOREA CHAMBER OF COMMERCE & INDUSTRY		
2	1967	09.01 - 09.30						
3	1968	07.25 - 08.24						
4	1969	06.10 - 06.30						
5	1970	06.01 - 06.30						
6	1971	06.05 - 06.25						
7	1972	04.17 - 04.30						
8	1973	06.01 - 06.15			NATIONAL MUSEUM OF MODERN AND CONTEMPORARY ART			
9	1974	06.15 - 06.30						
10	1975	06.05 - 06.18						
11	1976	06.04 - 06.17						
12	1977	10.04 - 10.23	KOREA INDUSTRIAL DESIGN EXHIBITION	VISUAL DESIGN CRAFT DESIGN PRODUCT DESIGN	MINISTRY OF COMMERCE & INDUSTRY	KOREA DESIGN AND PACKAGING CENTER		
13	1978	06.01 - 06.20		KOREA DESIGN AND PACKAGING CENTER EXHIBITION CENTER				
14	1979	06.08 - 06.22						
15	1980	05.19 - 06.07						
16	1981	07.10 - 07.29						
17	1982	07.05 - 07.21						
18	1983	07.08 - 07.27						
19	1984	09.01 - 09.15						
20	1985	09.10 - 09.24						
21	1986	05.27 - 06.10						
22	1987	05.27 - 06.10						
23	1988	05.26 - 06.09						
24	1989	05.26 - 06.09						
25	1990	09.05 - 09.19						
26	1991	05.18 - 06.01						
27	1992	05.10 - 05.24			PRODUCT DESIGN ENVIRONMENT DESIGN VISUAL DESIGN	INSTITUTE OF INDUSTRIAL DESIGN & PACKAGING EXHIBITION CENTER	MINISTRY OF TRADE, INDUSTRY & ENERGY	INSTITUTE OF INDUSTRIAL DESIGN & PACKAGING
28	1993	05.15 - 05.30		PRODUCT DESIGN ENVIRONMENT DESIGN VISUAL DESIGN PACKAGE DESIGN	MINISTRY OF TRADE & INDUSTRY			
29	1994	09.01 - 09.15						
30	1995	05.02 - 05.16						
31	1996	05.02 - 05.14						

NO.	HELD YEAR	DURATION	TITLE	APPLICATION PART	PLACE	ORGANIZER	SPONSOR
32	1997	05.02 - 05.16	KOREA DESIGN EXHIBITION	PRODUCT DESIGN ENVIRONMENT DESIGN VISUAL DESIGN PACKAGE DESIGN INDUSTRIAL DESIGN MULTIMEDIA DESIGN	KOREA INSTITUTE OF INDUSTRIAL DESIGN PROMOTION EXHIBITION CENTER		KOREA INSTITUTE OF INDUSTRIAL DESIGN PROMOTION
33	1998	05.02- 05.16					
34	1999	05.02 - 05.16					
35	2000	05.04 - 05.13					
36	2001	05.16 - 05.22		PRODUCT DESIGN ENVIRONMENT DESIGN VISUAL DESIGN PACKAGE DESIGN INDUSTRIAL DESIGN MULTIMEDIA DESIGN		MINISTRY OF COMMERCE, INDUSTRY & ENERGY	KOREA INSTITUTE OF INDUSTRIAL DESIGN PROMOTION / KOREA FEDERATION OF DESIGN ASSOCIATIONS
37	2002	05.04 - 05.10					
38	2003	05.02 - 05.12					
39	2004	05.23 - 06.01					
40	2005	06.17 - 06.26		PRODUCT DESIGN ENVIRONMENT & INTERIOR DESIGN / VISUAL DESIGN PACKAGE DESIGN CRAFT & JEWELRY DESIGN TEXTILE & FASHION DESIGN DIGITAL MEDIA CONTENTS DESIGN	KOREA INSTITUTE OF DESIGN PROMOTION EXHIBITION CENTER		
41	2006	06.16 - 06.25					
42	2007	06.29 - 07.05					
43	2008	06.26 - 07.02					
44	2009	06.25 - 07.01					
45	2010	12.07 - 12.12			COEX	MINISTRY OF KNOWLEDGE ECONOMY	
46	2011	10.20 - 10.23					
47	2012	10.25 - 10.28		PRODUCT DESIGN ENVIRONMENT & INTERIOR DESIGN / VISUAL DESIGN PACKAGE DESIGN CRAFT & JEWELRY DESIGN TEXTILE & FASHION DESIGN DIGITAL MEDIA CONTENTS DESIGN / SERVICE DESIGN	EXCO	MINISTRY OF TRADE, INDUSTRY & ENERGY	
48	2013	10.10 - 10.13			KIM DAE JUNG CONVENTION CENTER		
49	2014	11.06 - 11.10					
50	2015	11.11 - 11.15					

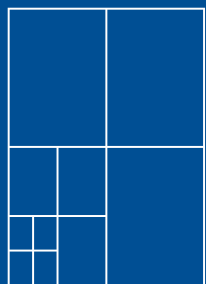

DOOSUNG PAPER

---

두성종이,  
종이의 가치를  
생각합니다.

---

**50TH  
KOREA DESIGN  
EXHIBITION**

---

제50회  
대한민국  
디자인전람회